€ 12,95 · CHF 27 · dkr 97 · £ 9.99 · $ 16.95

WWW.PORNUP.TV

porn up!

PORN TO PLEASE

N°66

MAX SCHUTLER

TOPHER DIMAGGIO

KICK-ASS FUCKERS

230 min. DVD & Cover inside!

R18

Inclusive 230 min. FILM-DVD!

euroboy

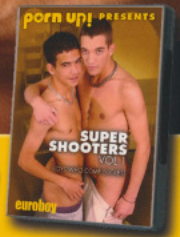

CLEVER, COOL & CURRENT!

Making gay travel even easier.

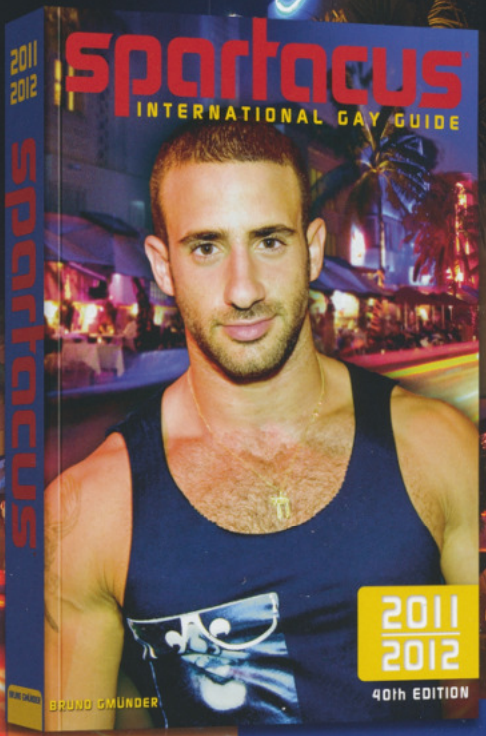

iPhone is © Apple Inc. All rights reserved

iPhone App available soon!

Travel guide, 5 languages
1200 pages, € 25,95 / US$ 32.99 / GBP 19.99

★ 22,000 addresses
★ 199 countries

more information:
SPARTACUSWORLD.COM

Now available at your local bookstore or WWW.AMAZON.COM

porn up.

+ DVD

»Rough and Tender«,
Butch Dixon

ALLES WAS DU BRAUCHST

Bruno's

C-IN2
the new underwear collections

JETZT BEI BRUNO'S

XXL FORMAT

Mark Henderson
POOLSIDE
Blendend gut aussehende, perfekt trainierte Kerle, die sich im Nass eine Abkühlung gönnen.
Bildband
€ 44,95

Diverse Künstler
NATURAL BEAUTY
Verführerische Blicke auf die Pracht des männlichen Körpers. Auch ohne intimste Details gibt es jede Menge zu bestaunen.
Bildband
€ 29,95

Rick Whitaker
EIN JUNGE IN GUTER STELLUNG
„Wie bin ich zum Stricher geworden?" Rick Whitakers schonungslose Schilderungen aus seiner Zeit als Stricher.
Roman **€ 15,95**

BÜCHER · MAGAZINE · DVD
TOOLS & TOYS · UNDERWEAR

BERLIN
Nollendorfplatz · Schönhauser Allee 131

HAMBURG
Lange Reihe / Danziger Str. 70

KÖLN
Kettengasse 20

MÜNCHEN
Thalkirchnerstr. 4 / Fliegenstr.

www.brunos.de

manbound
by Sportsheets

Get started.
Schlag zu.

Entdecke jetzt die aufregende Welt des Bondage!

Bondage Starter Kit

Hard Rider

Drill Sergeant

Under the Bed Restraint Gear

Überall im Handel erhältlich oder einfach bestellen bei
www.brunos.de

porn up!

6
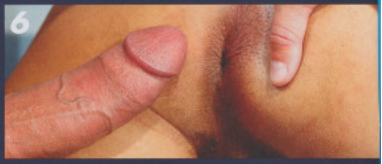

20

32

42

52

65

66

content inhalt sommaire

Desire 6
LUCAS ENTERTAINMENT

Kyros Christian 20
& the World's Filthiest Twinks
EUROCREME

Let's Talk About Sex 32
BEL AMI

Versaut 2 42
CAZZO

Rough and Tender 52
BUTCH DIXON

Score! Game 1 65
HOT HOUSE

DVD
Super Shooters 16
Volume 1:
Boys Who Come Buckets

IMPRESSUM

HERAUSGEBER | PUBLISHER
Bruno Gründer

V.I.S.D.P.
Michael Taubenheim

CHEFREDAKTEUR | EDITOR-IN-CHIEF
Andreas Wohlmann

GESTALTUNG | GRAPHICS
Nimy van der Stuyl

MITARBEITER | STAFF
Helmuth Tauber | Peter Peschke | Daniel Huschert | Anthony B. Heric | Florent Pingue

FOTOS | PHOTOS
Eurocreme | Bel Ami | Butch Dixon | Cazzo Film Berlin | Hot House Video | Lucas Entertainment

ANZEIGEN | ADVERTISING
Thomas Perz | anzeigen@brunogmuender.com

VERTRIEB | DISTRIBUTION
Bruno Gründer Verlag GmbH
distribution@brunogmuender.com
Wrangelstr. 100 | D 10997 Berlin
Tel. +49 30 615 003 50 | Fax +49 30 615 003 53

PORN UP! NR. 66
May 2011 | ISSN 1861-6739

REDAKTION | OFFICE
pornup@brunogmuender.com
Bruno Gründer Verlag GmbH
Kleistraße 23-26 | D 10787 Berlin

Printed in the Czech Republic

PornUp! kostet € 12,95 CHF 27 | dkr 97 | US$ 16,95 | Zur Zeit gilt die Anzeigenpreisliste vom 01.11.2010 | Für unverlangt eingesandte Fotos, Manuskripte und Illustrationen wird nicht gehaftet |

Alle Rechte vorbehalten | All models are 18 years of age or older | © 2011 Bruno Gründer Verlag Berlin

wie ohne – aber mit

Mit SKINS Kondomen spürst Du Deinen Partner – nicht das Gummi!

SKINS Kondome sind dank des verwendeten Qualitätslatex so gefühlsecht, dass Du Sie kaum spürst. Ihr leichter Vanilleduft und die besondere Gleitfähigkeit garantieren intensiven Spaß zu zweit!

never go in without a skin®

Überall im Handel erhältlich oder einfach bestellen bei:
www.brunos.de

LUCAS ENTERTAINMENT

Desire

ADAM

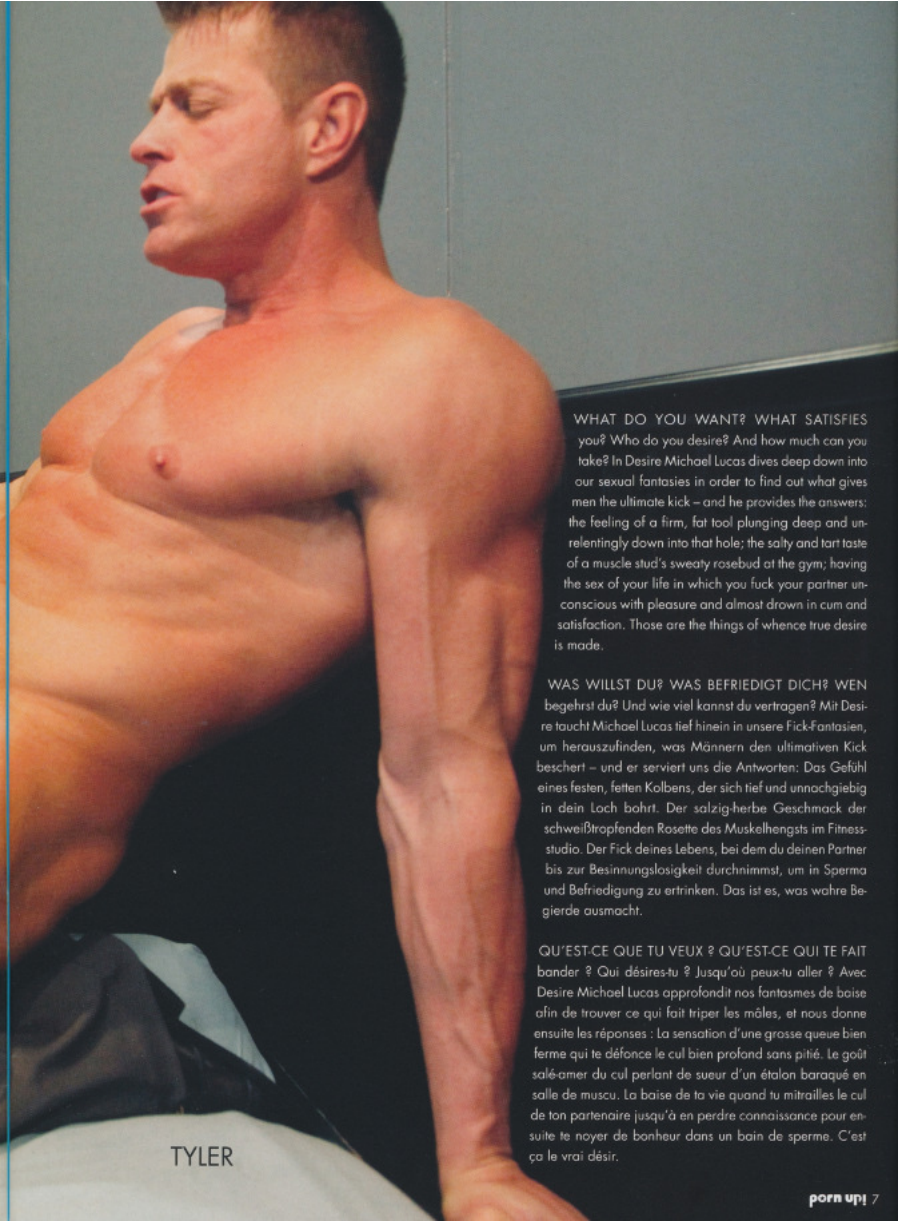

TYLER

WHAT DO YOU WANT? WHAT SATISFIES you? Who do you desire? And how much can you take? In Desire Michael Lucas dives deep down into our sexual fantasies in order to find out what gives men the ultimate kick – and he provides the answers: the feeling of a firm, fat tool plunging deep and unrelentingly down into that hole; the salty and tart taste of a muscle stud's sweaty rosebud at the gym; having the sex of your life in which you fuck your partner unconscious with pleasure and almost drown in cum and satisfaction. Those are the things of whence true desire is made.

WAS WILLST DU? WAS BEFRIEDIGT DICH? WEN begehrst du? Und wie viel kannst du vertragen? Mit Desire taucht Michael Lucas tief hinein in unsere Fick-Fantasien, um herauszufinden, was Männern den ultimativen Kick beschert – und er serviert uns die Antworten: Das Gefühl eines festen, fetten Kolbens, der sich tief und unnachgiebig in dein Loch bohrt. Der salzig-herbe Geschmack der schweißtropfenden Rosette des Muskelhengsts im Fitnessstudio. Der Fick deines Lebens, bei dem du deinen Partner bis zur Besinnungslosigkeit durchnimmst, um in Sperma und Befriedigung zu ertrinken. Das ist es, was wahre Begierde ausmacht.

QU'EST-CE QUE TU VEUX ? QU'EST-CE QUI TE FAIT bander ? Qui désires-tu ? Jusqu'où peux-tu aller ? Avec Desire Michael Lucas approfondit nos fantasmes de baise afin de trouver ce qui fait triper les mâles, et nous donne ensuite les réponses : La sensation d'une grosse queue bien ferme qui te défonce le cul bien profond sans pitié. Le goût salé-amer du cul perlant de sueur d'un étalon baraqué en salle de muscu. La baise de ta vie quand tu mitrailles le cul de ton partenaire jusqu'à en perdre connaissance pour ensuite te noyer de bonheur dans un bain de sperme. C'est ça le vrai désir.

DESIRE
US 2011, 120 min.
Studio: Lucas Entertainment
Director: Michael Lucas & Mr Pam
Cast: Zach Alexander, Trent Locke, Dayton O'Connor, Jake Steel, Adam Richards, Tristan Jaxx, Braxton Bond, Joey Milano, Tyler Saint

LUCAS ENTERTAINMENT.COM

www.prowler.co.uk

The best in gay lifestyle shopping!

- Stimulants
- Fashion
- DVDs
- Sex Toys
- Lube

and more...

prowler

www.prowler.co.uk

IMAGE COURTESEY OF COCKY BOYS

FULL LENGTH FILM ★ KOMPLETTER FILM ★ FILM EN ENTIER

This month ★ Diesen Monat ★ Ce mois:

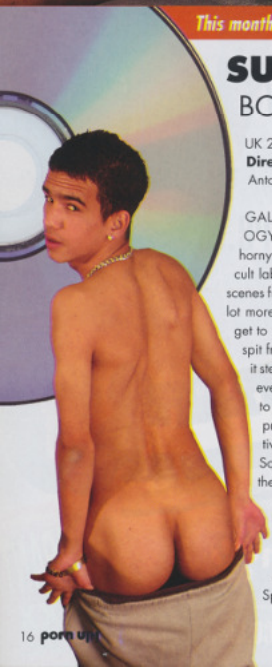

SUPER SHOOTERS VOL.1
BOYS WHO COME BUCKETS

UK 2003, 2000 – 2008, 230 min ★ **Studio**: Euroboy
Director: Clive Roberts, Monaco **Cast**: Alex Jay, Joey Scott, Antoine, Scott Martin, Ryan Scott, Spike, Eddie

GALLONS OF SPERM! THE ANTHOLOGY *Super Shooters Volume 1* gives us a horny warm bath of creamy cum. The British cult label Euroboy has put together the best scenes from their hottest films – and it's a whole lot more than just a tepid infusion. Here you get to see the white sauce spray, shoot, and spit from very plump shafts, every ounce of it steaming and thick. Horny lads give their everything, and they're willing and ready to shoot their mega loads. Ten scenes present these greedy youngsters in a festival of cum as has seldom been seen. So put your hands on your cocks, get them warmed up, and get ready for those weapons to shoot!

LITERWEISE SPERMA! DIE Anthologie *Super Shooters Volume 1* erlaubt uns ein heißes Bad in sämigem Sperma. Das britische Kultstudio Euroboy hat die besten Szenen aus den schärfsten Filmen zusammengetragen – und das ist alles andere als ein lauwarmer Aufguss. Hier wird die weiße Soße aus dem prallen Schaft gespritzt, geschossen und gerotzt, dampfend und dickflüssig. Geile Jungs geben alles – willig und bereit, ihre Mega-Ladung abzusahnen. In zehn Szenen präsentieren die gierigen Jungspunde ein Spermafest, wie man es selten gesehen hat. Also Hand in die Hand, selbst durchgeladen und bereit machen zum Abschuss!

DU SPERME À GOGO ! L'ANTHOLOGIE *SUPER Shooters Volume 1* nous promet un déluge de sperme chaud et velouté. Euroboy nous a compilé les meilleures scènes des films les plus excitants de ce label culte, et ça promet des douches plus que tièdes ! Les bites en feu balancent la purée, crachée et giclée qui retombe en une averse bien épaisse. Très excitants, les keums donnent tout ce qu'ils ont, énergiques et prêts à se méga vider les couilles. Nos petits jeunots très gourmands nous offrent une vraie fête du sperme en dix scènes comme on en a rarement vue. Alors prend ta queue en main et soit prêt pour la giclée finale !

2.000 Gay DVDs
Magazines
Toys
Fashion
Swimwear
Underwear
Condoms
Lubes
Alle Artikel versandkostenfrei weltweit!
Jetzt kostenlosen Katalog anfordern:
Free delivery world-wide!
Order your free brochure now:
Deutschland 0800 - 4313131
United Kingdom 0800 - 8600862
International 0043-5358-4313131
WWW.GAYRADO.COM

porn up! PRESENTS

SUPER SHOOTERS VOL.1

Gallons of sperm! The anthology Super Shooters Volume 1 gives us a horny warm bath of creamy cum. Here you get to see the white sauce spray, shoot, and spit from very plump shafts, every ounce of it steaming and thick. Ten scenes present these greedy youngsters in a festival of cum as has seldom been seen. So put your hands on your cocks, get them warmed up, and get ready for those weapons to shoot!

Director: *Clive Roberts, Monaco*

Cast: *Alex Jay, Joey Scott, Antoine, Scott Martin, Ryan Scott, Spike, Eddie and others*

PU 66

porn up! SUPER SHOOTERS VOL.1

DVD

porn up! PRESENTS

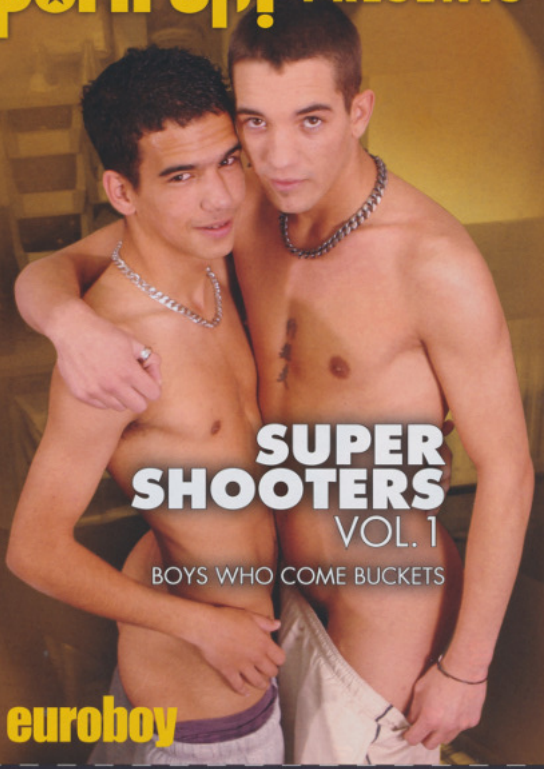

SUPER SHOOTERS VOL.1

BOYS WHO COME BUCKETS

euroboy

DVD-COVER

stroke 29®

masturbation cream

Get your Edge ON!

Available for wholesale purchase
through SLS Specialty
www.slsspecialty.com

www.gunoil.com

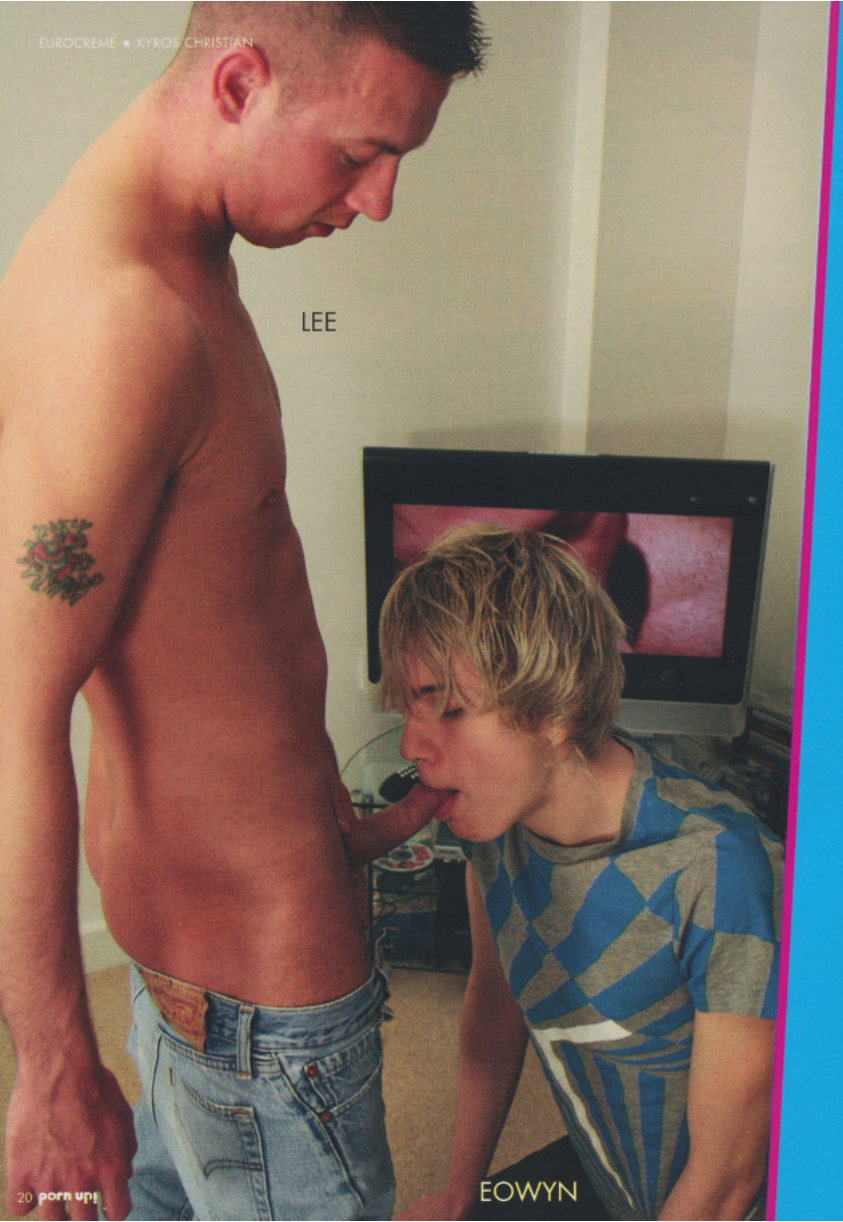
LEE
EOWYN

KYROS CHRISTIAN AND THE WORLD'S FILTHIEST TWINKS

BOY OH BOY, they really get down to things here. These piggishly impudent lads who come to a smutty rendezvous with US super-cutie Kyros Christian may look like they couldn't hurt a fly – but in reality they are all masters of their trade. They copiously relish sucking those cocks, and present their tight arses for a proper fucking, visibly enjoying every moment of penetration. And no later than when curly-headed Kyros starts licking his own feet you know that these lads are not the least interested in sex in the flavour of vanilla.

JUNGE, JUNGE, hier geht es richtig zur Sache. Die versauten, frechen Früchtchen, die hier mit US-Superschnuckel Kyros Christian zum schmutzigen Stelldichein antreten, sehen vielleicht aus, als könnten sie kein Wässerchen trüben – in Wirklichkeit haben sie es aber faustdick hinter den Ohren. Ausgiebig und genüsslich lutschen sie die Rohre der anderen Jungs, lassen sich die kleinen Knackkisten dichtnageln und genießen es sichtlich, sich durchnehmen zu lassen. Und spätestens wenn Lockenkopf Kyros sich dann selbst den Fuß ablutscht, wird auch dem Letzten klar, dass diese Jungs keinen Blümchensex praktizieren.

MON GARS, ICI ÇA y va direct ! On leur donnerait peut-être le bon dieu sans confession, mais les mauvais garçons très coquins et très libidineux qu'on voit ici en compagnie du super craquant Kyros Christian dans des plans cul très salaces ne sont décidément pas nés de la dernière pluie. Ils sucent avec délectation les gros zboubs de leurs potes, se font bourriner leurs petits culs et en éprouvent apparemment beaucoup de plaisir. C'est au plus tard quand la tête bouclée de Kyros se met à sucer ses propres doigts de pieds qu'on comprend que ces petits jeunes ne sont pas forcément de grands romantiques.

ZAK

PETER

Für besseren Sex!

Prickelnd & sinnlich

Endloses Gleiten

ID PLEASURE SENSUAL LUBRICANT

ID Glide PERSONAL LUBRICANT

ID MILLENNIUM MOISTURIZING LUBRICANT

ID SENSATION WARMING LIQUID

Der Klassiker

Für heiße Stunden

ID LUBRICANTS

Entdecke ultimative Lust und Sinnlichkeit!

Überall im Handel erhältlich oder einfach bestellen bei: www.brunos.de

KYROS CHRISTIAN AND THE WORLD'S FILTHIEST TWINKS
UK 2011, 106 min.

Studio: Eurocreme/Dirty Ladz
Director: Troy Bolton

Cast: Kyros Christian, Zak Adams, Peter, Robbie Heart, Aaron Tyler, Karl Thomas, Chase Connors, Dillon Samuels, Eowyn Ward, Lee Jones

FOR GAY MEN BY GAY MEN

M2M

Luxury leather gear and pleasure toys for man2man satisfaction.

THE FIRST FULLY BRANDED PRODUCT LINE FOR MALE COUPLES,
DESIGNED EXCLUSIVELY FOR GAY MEN, BY GAY MEN.

fashion gear | restraints | cock rings | nitrile toys | glass toys | sensory gear | nipple clamps | & more

Available at better adult & gay retail stores everywhere. Ask for M2M by name.

Visit us online at www.phsM2M.com Find us on Facebook.

Please direct wholesale inquiries to SLS Specialty at info@slsspecialty.com.

pornup.tv

★ *Something new for everyone every day at pornup.tv*

★ *Jeden Tag neue Typen für jeden Geschmack auf pornup.tv*

★ *Chaque jour de nouveaux mecs pour tous les goûts sur pornup.tv*

ALL PHOTOS © CAZZO FILM BERLIN (WWW.CAZZOFILM.COM)

What do you want to see?
Auf was hast du Bock?
De quoi as-tu envie ?

What sort of men get you going?
Was für Typen machen dich an?
Quels genres de mecs t'attirent le plus ?

Which studio should he be from?
Aus welchem Stall soll er kommen?
De quelle écurie doit-il venir ?

What turns you on?
Auf was stehst du denn so?
Sur quoi tu kiffes ?

A new hunk every day!
Täglich ein neuer Kerl!
Chaque jour un nouveau mec !

LET'S TALK ABOUT

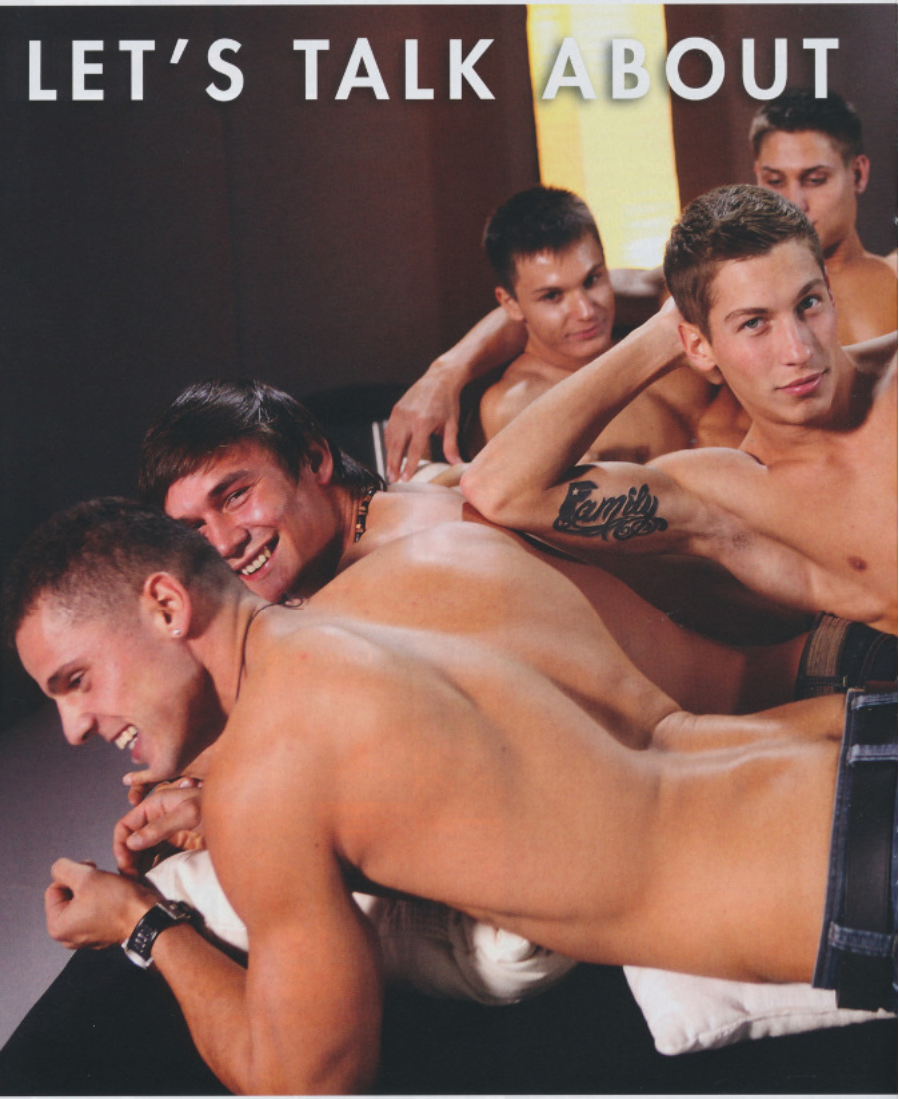

BEL AMI FANS MUST HAVE NOTICED for quite some time that the studio has been introducing more muscular young studs alongside the slender dreamboats that have made them so famous around the world. And the mixture of good-looking young men with steeled athletic bodies has proved wildly successful. For Let's Talk About Sex they have put together a particularly stellar cast – seldom have so many sex-hungry muscle studs been seen together in one Bel Ami film. Among the cast are the unbelievable Peters twins, who yet again cause both drool and jizz to flow copiously with their glorious alabaster sculpted bodies.

BEL AMI-FANS IST LÄNGST AUFGEfallen, dass in den letzten Jahren neben den schlanken Traumboys, die das Label weltweit so berühmt gemacht haben, immer mehr muskulöse, junge Typen zu sehen waren. Und die Mischung aus nettem Jungengesicht und gestähltem Athletenkörper kommt an. Für Let's Talk About Sex fährt man darum eine wirklich beeindruckende Besetzung auf – selten waren in einem Streifen von Bel Ami so viele spermageile Muskelficker zu bestaunen. Mit dabei sind auch die unglaublichen Peters-Zwillinge, die mit ihren aus Alabaster gemeißelten Prachtkörpern einmal mehr unseren Speichel- und Samenfluss anregen.

ÇA FAIT LONGTEMPS QUE LES FANS de Bel Ami ont remarqué qu'à côté des jeunes éphèbes de rêve qui ont fait la renommée mondiale de ce label se sont ajoutés ces dernières années de plus en plus de jeunes mecs musclés. Et ce mélange de belles gueules et de corps d'athlètes, ça le fait carrément. Let's Talk About Sex nous offre un casting d'enfer : On avait rarement vu autant de niqueurs baraqués dans un film de Bel Ami. Les incroyables frères jumeaux Peters sont de la partie et nous font saliver, carrément mouiller le slibard avec leurs corps de rêve.

LET'S TALK ABOUT SEX
US 2011, 120 min.

Studio: Bel Ami
Director: Josh Eliott, Jeff Daniels

Cast: Jim Kerouac, Dario Dolce, Vadim Farrell, Elijah Peters, Milo Peters, Manuel Rios, Ennio Guardi, Marco Bill

BelAmiOnline.com

No.1

One pill
for me...
one throbbing cock

One pill
for you...
two throbbing cocks

One hell
of a hot time!

Get Hard • Stay Hard • Last Longer

StiffOne,
always be ready.

100% natural ingredients
No side effects
Lasts up to 48 hours
Safe and effective when used with alcohol

StiffOne is available at fine adult retailers worldwide.
Ask for a StiffOne next time you shop.

Wholesale Inquires, SLSspecialty.com

SLS SPECIALTY

VERSAUT

2

LICKING ARSES, DILDO STRETCHING, FIST fighting: Cazzo's newest flick leaves practically no piggy stone unturned. The porn smithy's testosterone bombers enjoy giving themselves over to this unrestrained goings-on. They greedily open up those holes with their tongues before giving them a real working over, and such that PornUp! cannot show everything in this issue because of the laws of certain countries in which it is distributed. Billy and Max practically stretch their rosebuds to bursting with a ginormous double-headed dildo; and when these horny pigs soil themselves with sperm, there's nothing like a warm golden shower to rinse it all off. In short, this is pure Cazzo at its piggy best!

ROSETTENSCHLECKEN, DILDODEHNUNG, Faustkampf: Im neuen Streifen von Cazzo wird wirklich keine Sauerei ausgelassen. Genussvoll geben sich die Testosteronbomber der Pornoschmiede dem hemmungslosen Treiben hin. Gierig werden die Löcher weitgelutscht, bevor sie ausgiebig bearbeitet werden, und zwar derart, dass wir aus Rücksicht auf die Gesetzgebung einiger Länder, in denen PornUp erscheint, gar nicht alles zeigen dürfen. Billy und Max bringen ihre Ärsche mit einem riesigen Doppeldildo zum Bersten; und wenn die geilen Schweine sich mit Sperma besudeln, machen sie sich einfach mit einer Natursektdusche sauber. Zusammengefasst: Alles Cazzo!

BOUFFAGE DE CUL, DILATATION AVEC gode, coups de poings : On ne lésine pas sur les plans bien corsés dans ce nouveau film de Cazzo. Les bombes à testostérone de cette pépinière du porno font dans la grosse baise avec un plaisir évident. Les culs sont léchés goulument pour bien les ouvrir avant de leur régler leur compte d'une façon telle qui nous est impossible de décrire et de montrer ici afin de ne pas circonvenir à législation de certains pays dans lesquels PornUp est mis en vente. Billy et Max se font littéralement éclater le fion avec un gode géant, et lorsque nos deux obsédés ont fini de se badigeonner mutuellement le corps de sperme chaud, ils prennent une bonne douche dorée, bref ils se pissent dessus. En résumé : du vrai Cazzo !

CHRIS

FLORIAN

VERSAUT 2
D 2011, 90 min.
Studio: Cazzo
Director: Jörg Andreas
Cast: Yenier, Ian Sevt, Billy Berlin, Max Schutler, Nils Jacobsen, Salvo Esposito
cazzofilm.com

NEU IN
DORTMUND
MISTER B
SHOP-IN-SHOP
BEI DEMASK
HAMBURGER STR. 120
DORTMUND
MR B
LEATHER
RUBBER
TOYS
DVD
MAGAZINES
WEBSHOP
BOUTIQUE EN LIGNE
WEBLADEN
WEBSHOP
WEBWINKEL
WWW.MISTERB.COM
VOD WWW.MISTERB.TV
AMSTERDAM WARMOESSTRAAT 89
BERLIN MOTZSTRASSE 22
ART DIRECTION: GERR SILVES-VIOLA
PHOTO: LEI PICHLER
WWW.MARMINIMINI.COM

ROUGH AND TENDER

LOGAN MCCREE WITH HIS FULL-BODY tattoos is the main attraction in the newest Butch Dixon flick, which is equal parts sweaty and piggy. The title Rough and Tender must naturally be taken literally, which is not surprising if you're familiar with the studio: here they unleash masculine machos against one another who really know how to let their pig hang out...but that also sometimes are quite tender in the process. So if you like real men who are familiar with all facets of man-on-man love, then you'll love this one. And even if only really damned sexy men get your engine running, then this one's for you, too.

DER GANZKÖRPERTÄTOWIERTE LOGAN McCree ist die Hauptattraktion in diesem neuen Butch Dixon-Streifen, der so schwitzig wie schweinisch daherkommt. Der Titel „Rough and Tender" ist natürlich wörtlich zu nehmen, wie sich jeder denken kann, der das Studio kennt: Hier werden die maskulinsten Macker aufeinander losgelassen, die durchaus wissen, wie man so richtig die Sau raus lässt ... aber manchmal eben auch ganz zärtlich zueinander sein können. Wer also auf richtige Kerle steht, die sich allen Bereichen mannmännlicher Liebe auskennen, ist hier bestens bedient. Und Wer einfach nur auf verflucht heiße Typen steht, sollte ebenfalls zugreifen.

TATOUÉ SUR TOUT LE CORPS, LOGAN MCCREE est l'attraction principale de ce nouveau film de Butch Dixon qui en chauffera plus d'un. Ceux qui connaissent ce label savent que le titre « Rough and Tender » (brute et tendre) est à prendre naturellement au sérieux : Ici on lâche les uns contre les autres des fauves parmi les plus virils qui par nature savent s'éclater à fond ...mais qui parfois aussi savent justement faire preuve de tendresse. Ceux qui kiffent les vrais mâles, les pros de l'amour viril, seront aux anges. Et ceux qui kiffent tout simplement les mecs supers chauds adoreront aussi.

LOGAN
VINNIE

Get down & dirty! Designed as the first disposable dong, [illegible] The whole line of [illegible]

MYLES

JAXSON

BEN

ROUGH AND TENDER
UK 2011, 150 min.
Studio: Butch Dixon
Director: Jonnc
Cast: Logan McCree, Vinnie d'Angelo, Ben Statham, David, Duke Michaels, Marcavan, Myles, Thierry, Jaxson

BUTCH DIXON

Get down & dirty! Designed as the first disposable dong, you can use it once or use the whole line of graduated sizes to train a tight opening. We don't care what you do with it, as long as you get off while you get down & dirty.

WILD FIRE

DOWN & DIRTY™

Use it, abuse it, lose it

Wash it, ride it and reuse it

Graduated sizes lets you grab a bigger dong & get down

Waterproof phallic cock with sturdy, flat base

Down & Dirty dongs are available at fine adult retailers worldwide. Ask for Down & Dirty next time you shop.

Available for wholesale purchase through SLS Specialty. Contact *www.SLSSpecialty.com* for more information about Down & Dirty and other Topco Sales brands.

TOPCO SALES®

SLS SPECIALTY

ARE YOU READY?

© LUCAS ENTERTAINMENT

© REL AMI

© MOTORSEXER

© CAZZO FILM BERLIN

Get the hottest men-on-men action every month for only 9,60 €! (instead of 12,95 €)

Jeden Monat PornUp! für nur 9,60 €, anstatt 12,95 € am Kiosk!

Get your subscription!

Hol Dir Dein Abo!

Gebührenfrei aus
DEUTSCHLAND: 0 800 431 31 31
INTERNATIONAL: +43 5358 431 31 31
Freecall UK: 0 800 86 00 86 2

Including full-length film!
Mit komplettem Film!

SUBSCRIPTION / ABO

Get your one-year subscription of **porn up!** + DVD for only 115 € ! 12 issues at 9,60 € instead of the regular 12,95 € per issue in the shop, a savings of 25%! Mailed in a plain wrapper. Subscription is automatically renewed each year unless cancelled.

Hol dir dein Jahresabo von **porn up!** + DVD für nur 115 € für 12 Ausgaben, das sind 9,60 € anstelle von 12,95 € pro Ausgabe im Handel! Du sparst 25%. Versand in neutraler Verpackung. Das Abo verlängert sich automatisch, wenn es nicht gekündigt wird.

First Name, Last Name | Vorname, Nachname

Address | Adresse

Postal Code, City | PLZ, Wohnort

Country | Land

Date of birth | Geburtstag

E-Mail

Signature | Unterschrift

Choice of payment | Zahlungsweise

☐ **Transfer | Überweisung**

Deutschland:
Kto. 867 667 / BLZ 701 900 00
Münchner Bank

International:
IBAN AT23 437700 0000 400 890
BIC: VBOEATWWKUF
Volksbank Kufstein

Österreich:
Kto. 400 890 / BLZ 43770
Volksbank Kufstein

Schweiz:
Kto. 97-717 514-1 (in EUR) oder
85-375 936-7 (in CHF)
Swiss Post, Postfinance

Account name | Kontoinhaber: KRAHO
Subjekt | Verwendungszweck: Name, Order date | Name, Bestelldatum

☐ **Please charge my credit card | Abbuchung:**

☐ Mastercard ☐ VISA ☐ AMEX ☐ DINERS

Credit card number | Kartennummer

CVC-Code (last 3 or 4 numbers on the back of your card | die letzten 3 oder 4 Ziffern auf der Rückseite der Karte)

Date of expiration | gültig bis

KRAHO Versand · Blaiken 71
A-6351 Scheffau · Austria

WWW.GAYRADO.COM **E-Mail: info@gayrado.com** **Fax: +43-5358-4313132**

Complete your PornUp-collection!

PornUp! + DVD with a complete film* for only 12,95€/16.95US$ per issue

Copy or cut out the coupon, mark the issues you want, fill out the information and send it in!
Einfach ankreuzen, die Seite ausschneiden oder kopieren, Coupon ausfüllen und abschicken!

SPECIAL EDITIONS

A whole issue dedicated to one studio** – including a DVD with the hottest scenes!

First Name, Last Name | Vorname, Nachname

Address | Adresse

Postal Code, City | PLZ, Wohnort

Country | Land

Date of birth | Geburtstag

E-Mail

Signature | Unterschrift

Choice of payment | Zahlungsweise

☐ **Transfer | Überweisung**

Deutschland:
Kto. 867 667 / BLZ 701 900 00
Münchner Bank

International:
IBAN AT23 437700 0000 400 890
BIC: VBOEATWWKUF
Volksbank Kufstein

Österreich:
Kto. 400 890 / BLZ 43770
Volksbank Kufstein

Schweiz:
Kto. 97-717 514-1 (in EUR) oder
85-375 936-7 (in CHF)
Swiss Post, Postfinance

Account name | Kontoinhaber: KRAHO
Subjekt | Verwendungszweck: Name, Order date | Name, Bestelldatum

☐ **Please charge my credit card | Abbuchung:**

☐ Mastercard ☐ VISA ☐ AMEX ☐ DINERS

Credit card number | Kartennummer

CVC-Code (last 3 or 4 numbers on the back of your card | die letzten 3 oder 4 Ziffern auf der Rückseite der Karte)

Date of expiration | gültig bis

KRAHO Versand · Blaiken 71
A-6351 Scheffau · Austria

WWW.GAYRADO.COM **E-Mail: info@gayrado.com** **Fax: +43-5358-4313132**

SCORE!

BLU

SPORTS ARE MURDER, OR AT LEAST you might think that at first when watching these murderously horny macho studs pull out their fleshy tools and use them in such a rough manner in Score! Director Steven Scarborough once again guarantees that the sex these blokes have is extremely hot. Sporting enthusiasts and athletes line up in front of the camera to slake their thirst for cock and arse. The insatiable stallions Blu Kennedy and Kyle King lead the troops into battle. Hot House has yet again gained another victory on points with this hardcore hammer of a film.

SPORT IST MORD. DIESE Behauptung drängt sich zumindest auf, wenn man sich die mörderisch geilen Fickmachos anschaut, die in Score! ihre Fleischpeitschen auspacken, um sich dann auf derbe Weise körperlich zu betätigen. Regisseur Steven Scarborough steht hier einmal mehr als Garant für extrem scharfe Triebtaten. Sportler und Athleten stillen vor seiner Kamera ihren Heißhunger auf Riemen und Rosetten. Angeführt wird der Trupp nimmersatter Hengste von Blu Kennedy und Kyle King. Hot House landet mit diesem Hardcore-Hammer mal wieder einen klaren Sieg nach Punkten.

TOPHER

LE SPORT C'EST LA mort. On comprend le sens de cette expression au plus tard quand on a vu les machos niqueurs méga bandants de Score! sortir leurs gros gourdins virils et s'en servir à tout va. Une fois de plus, le réalisateur Steven Scarborough s'affirme comme étant le vrai garant d'une défonce bestiale à nulle autre pareille. Devant la caméra, sportifs et athlètes assouvissent leur envie de bites et de culs. Cette troupe d'étalons au plaisir jamais assouvi est menée par Blu Kennedy et Kyle King. Avec ce film hardcore qui déchire vraiment, Hot House a décidément gagné le gros lot.

SCORE! GAME 1
US 2011

Studio: Hot House
Director: Steven Scarborough

Cast: Kyle King, Blu Kennedy, Bo Dean, Brandon Lewis, Johnny Torque, Logan Scott, Topher DiMaggio, Valentin Petrov

Next month:
Im nächsten Monat:
Le mois prochain:
Lucas Entertainment
»Assassin«
A whole film in
every issue of PornUp!
Ein ganzer Film in
jeder PornUp-Ausgabe!
Un film en entier dans
chaque numéro de
PornUp !
preview/vorschau/à venir
porn up! 67

YOUR .COM MUNITY

-browse more than 1,000,000 active profiles
-message up to 88,000 users online in peak hours
-participate in 7,800 special interest groups
-register and use for free

GAYROMEO.COM

make friends, get dates, have sex

• ÜBER 7000 GAY HARDCORE DVD´s

• HUNDERTE SEX TOYS UND BÜCHER

• DISKRETER & SICHERER VERSAND & PORTOFREI

www.artemedia.nl

Jetzt KOSTENLOSEN KATALOG anforden

Call / write for FREE COLOUR CATALOGUES!

ARTEMEDIA. Eerste Boerhaavestraat 1

1091RZ. Amsterdam. Holland.

0031 20 320 5260