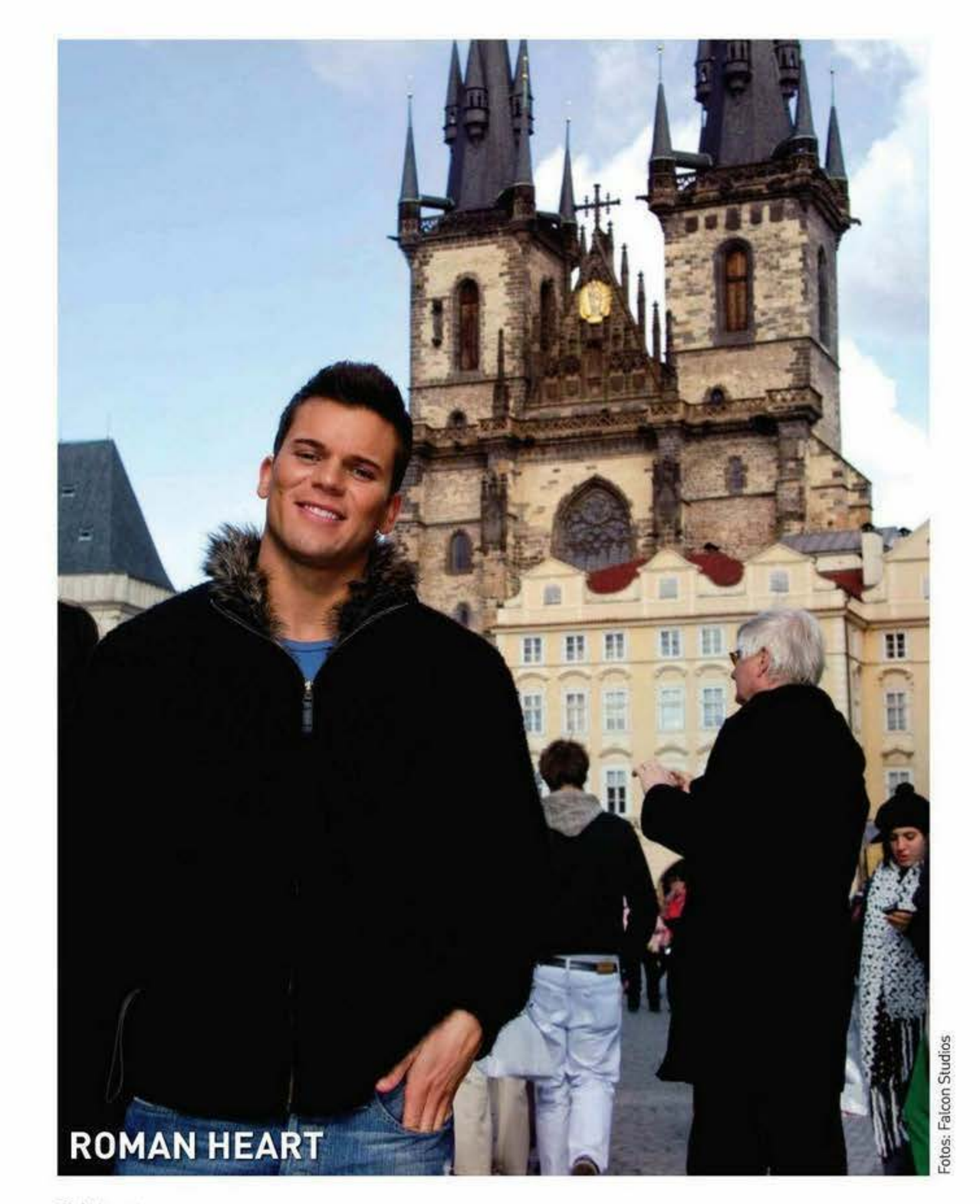

ROMAN HEART

Fotos: Falcon Studios

ROMAN & DENIS

Prager Freuden

2008 spendierte das US-Pornolabel Falcon seinem knackigen Jungstar Roman Heart einen zweiwöchigen Urlaub in Buenos Aires. Roman musste keinen Cent für Flug und Hotel berappen und bekam zudem sogar noch ein kleines Taschengeld zugesteckt. Dafür wurde nichts weiter von ihm erwartet als mit den schärfsten Jungmännern der argentinischen Metropole ins Bett zu steigen – und sich dabei filmen zu lassen. Logisch, dass Roman liebend gern mit von der Partie war, oder? Die filmische Dokumentation der argentinischen Rammelreise bekam den Titel »Roman's Holiday« und wurde einer der erfolgreichsten Falcon-Hardcore-Filme des Jahres.

Im Herbst 2009 war es dann wieder soweit: Der Falcon-Boss öffnete seine Urlaubskasse und fragte seinen Lieblingsstar, wo er denn dieses Mal gerne hinfliegen würde. Roman musste nicht lange nachdenken. Schließlich hatte er schon so viel von den legendären Prager Boys gehört! Wenigstens einmal im Leben wollte er ein paar von ihnen live kennenlernen, am liebsten natürlich einen leibhaftigen Bel Ami-Boy. Und siehe da: Bald schon saß Roman im Flieger nach Prag, den Kulturbeutel vollgestopft mit Kondomen und Gleitgel, den hübschen Kopf gefüllt mit den wildesten Sexphantasien von spermatriefenden Orgien mit saugeilen Tschechenknaben … Haben sich Romans Träume erfüllt? Haben Gummis und Gel ausgereicht? Hat er wirklich einen echten Bel Ami-Boy getroffen? Oder vielleicht sogar ein paar noch süßere Boys? Geht das überhaupt? Wer die Antwort auf all diese Fragen wissen will, der sollte sich »Romans Holiday 2« anschauen. Der Film erscheint Ende Januar.

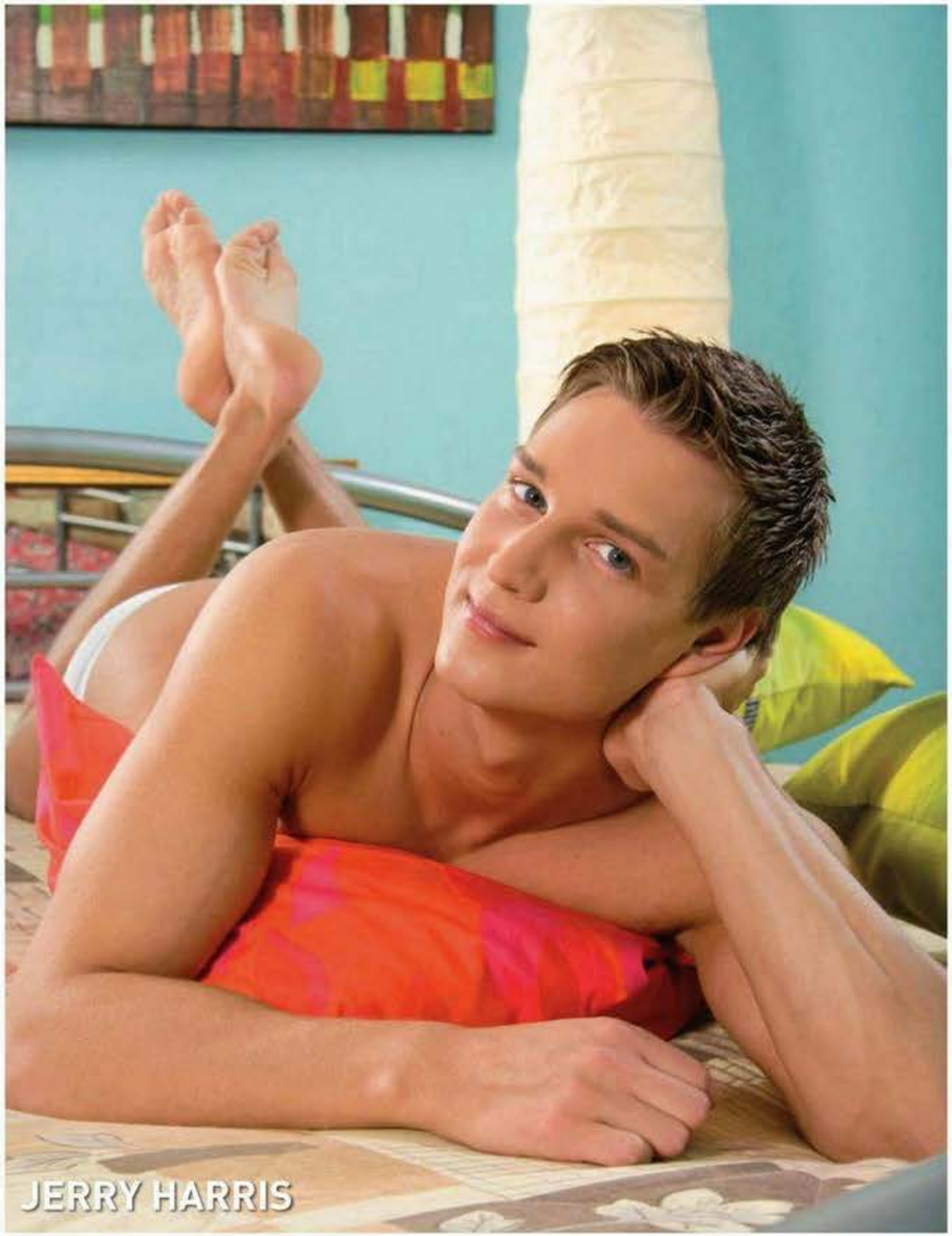
JERRY HARRIS

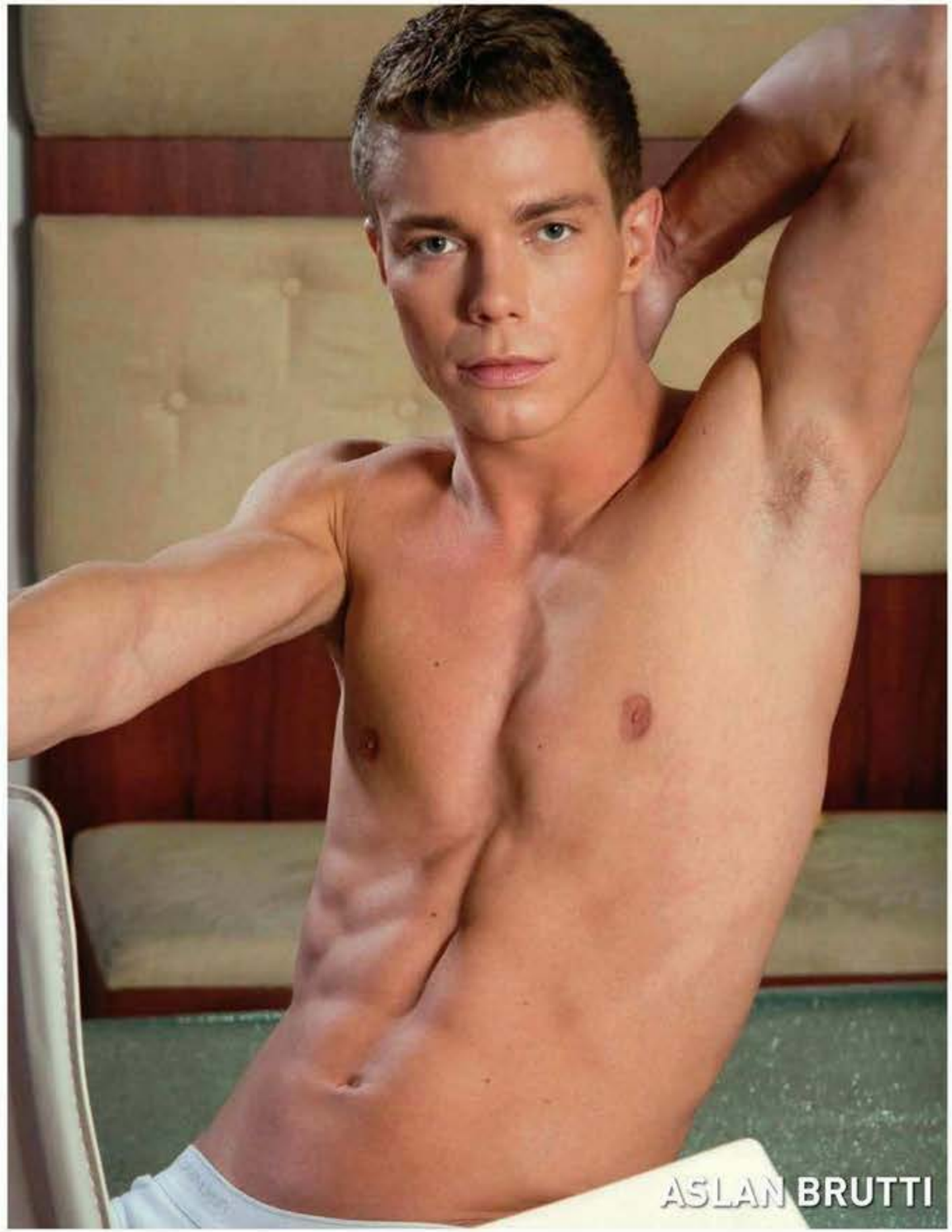
ASLAN BRUTTI

BLUE PRINCE

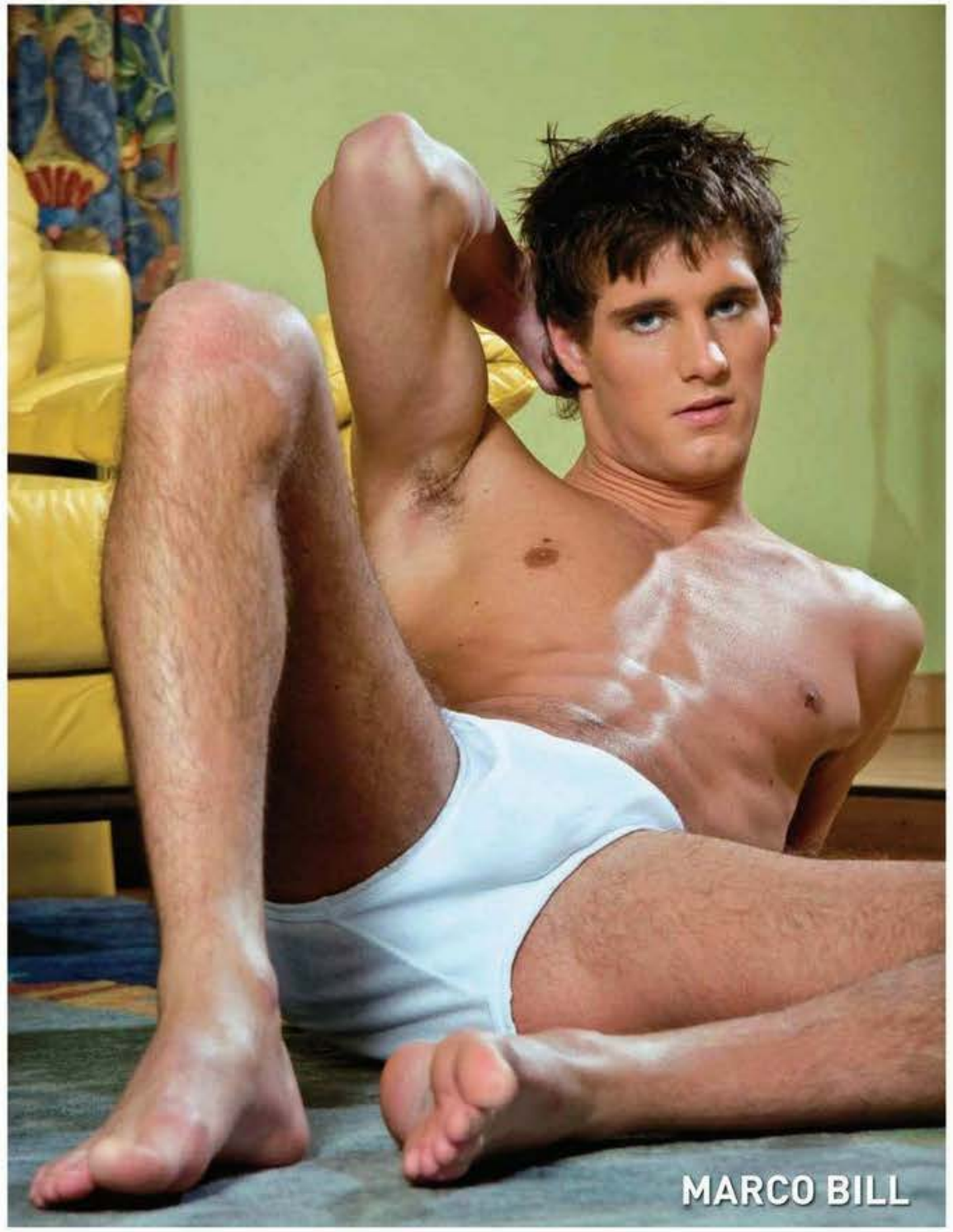
MARCO BILL

DENIS REED

ROMAN'S HOLIDAY 2
Falcon Studios _ Tschechische Republik 2009
Darsteller: Roman Heart, Steve Ward, Phil Sardou, Jerry Harris, Marco Bill, Dennis Reed, Leon Bares, Steve Dexter, Thomas Dyk, Blue Prince, Jan Cerny, Aslan Brutti, Marcio Gonzales