dreamboys

Boys, die scharf machen

dreamboys SUPER

Christian

Hayden

Ricky

Max

LAUSEBENGEL VLADO B.

JANUAR / FEBRUAR 2010
01/10 € 9,95 · SFr 18,60

4 197467 209957 01

Nr. 109

■ GEILE JUNX ■ EROTIK-STORYS ■ DOC LOVE ■ KLEINANZEIGEN

ICH LIEBE MEIN SCHWULES LEBEN.

Georg (58)

ICH WEISS WAS ICH TU

www.iwwit.de

Willst du wissen warum?
Ich erzähl's dir auf www.iwwit.de

Deutsche AIDS-Hilfe e.V.

- leser [4]
- lausebengels Vlado B. & Jiri C. [10]
- story schönes neues jahr! [16]
- sahneschnittchen Christian Romero [22]
- nach dem training Hayden [32]
- story wer zuerst kommt ... [44]
- dvd prager freuden [50]
- xxl-boy Ricky Love [58]
- doc love [64]
- kontakte [68]
- impressum [74]

dreamboys

junge Männer, die scharf machen
dreamboys
dreamboys
BelAmi - Spezial
Charmante Verführer & große Lümmel
Adam Federline
Ennio Guardi
Florian Nemec
Colin Hewitt
Jetzt am Kiosk!
DREAMBOYS SPEZIAL NR. 09
11/09 €9,95 - SFr 18,60
4 196985 609959 09
Nr. 09
dreamboys SPEZIAL jetzt auch übers Abo!
Hol dir das neue Abo Plus!
(Bestellcoupon im Heft)

DANIEL COX
Fotos: belamionline.com

endlich! Endlich gibt es in **dreamboys** auch wieder andere als (fast) nur Bel Ami-Boys. Variatio delectat! Danke und beste Grüße nach Berlin!
Walter aus Wien

Für alle **dreamboys**-*Leser, die des Lateinischen unkundig sind: »Variatio delectat!« bedeutet »Abwechslung macht Freude!« Da hat unser Leser Walter natürlich völlig recht. Uns liegt selbstverständlich viel daran, unsere Modelauswahl möglichst abwechslungsreich zu gestalten. Bel Ami-Fans müssen aber trotzdem nicht fürchten, dass ihre Lieblinge von nun an völlig ins Hintertreffen geraten. Der schönste Beweis: unser aktuelles Bel Ami-Spezialheft »Charmante Verführer, große Lümmel!«, das kürzlich erschienen ist!*
Eure **dreamboys**-*Redaktion*

neue gesichter? Ich kaufe euer Heft gelegentlich und habe in der November-Ausgabe eine Anzeige für das neue Bel Ami-Spezialheft gesehen. Der süße Cover-Boy Daniel Cox, den ich bisher noch nicht kannte, gefällt mir schon einmal sehr gut. Könnt ihr mir sagen, welche Boys in diesem Heft noch zu sehen sind? Sind es Gesichter, die man schon aus älteren **dreamboys**-Ausgaben kennt, oder sind vor allem neue Bel Ami-Boys wie der süße Daniel mit dabei?
F. aus Rheydt

Bei den Models im neuen **dreamboys**-*Spezial handelt es sich mit Ausnahme von Colin Hewitt und Ralph Woods, die zumindest regelmäßigen* **dreamboys**-*Lesern bereits bekannt sein sollten, in der Tat durchgängig um »neue Gesichter«. Neben dem von dir genannten süßen Coverboy Daniel Cox tummeln sich auf den bunten Seiten unseres neuen Spezialhefts folgende hoffnungsvolle Bel Ami-Nachwuchsstars: Florian Nemec, Mark Hucklebury, Max George, Ennio Guardi und Adam Feder-*

line. Außerdem mit von der Partie: Muskelboy Jason Knightley, der schon seit mehreren Jahren für Bel Ami vor der Kamera steht, von dem aber in deutschen Erotikmagazinen bis dato noch nie eine Fotostrecke zu sehen war!
Deine **dreamboys**-*Redaktion*

prächtige eier! Ich bin leider erst vor ein paar Monaten auf euer Magazin aufmerksam geworden und ich muss sagen, ich finde es einfach scharf. Besonders die schönen Fotoserien haben es mir angetan! In **dreamboys 106** entdeckte ich auf der Seite 5 ein Foto von Mika Poika, der mir total gefällt und von dessen prächtig großen Eiern ich kaum meinen Blick abwenden konnte. Auf der Seite 4 stand in einem Leserbrief, dass in einer älteren **dreamboys**-Ausgabe schon einmal eine Fotoserie von Mika Poika erschienen ist. Könnt ihr mir verraten, in welcher Ausgabe das war, damit ich sie nachbestellen kann?
Auch den Typ mit dem langen Schwanz auf der Seite 63 in der Vorstellung des Fotobuchs »Nasty Boys« finde ich total süß! Und ebenso den Coverboy Alex Stevens von **dreamboys 107** – sein Blick ist einfach unwiderstehlich! Macht bitte weiter so!
Andreas aus W.

Die Fotostrecke mit Mika Poika war in **dreamboys 85** *zu sehen. Der »total süße Typ mit dem langen Schwanz« heißt Matt Hughes und hat in mehreren Filmen des britischen Boysex-Labels eurocreme mitgespielt, unter anderem in: »Pornboy« (2009), »Partyboy« (2008) und »Poolboy« (2007). Außerdem war er in der Cazzo-Produktion »Pizza Cazzone« (2008) mit von der Partie.*
Deine **dreamboys**-*Redaktion*

knallhart! Das Geile an den Geschichten von Tilman Janus ist, dass er nicht nur platten Sex beschreibt, sondern sich bei Naturschilderungen ebenso auskennt wie bei Stellen mit prickelnder Erotik, dann aber immer auch einen kräftiger Schuss aus knallhartem Boysex beimischt. So entstehen wirklich atemberaubende Geschichten!
Echt Klasse, wie du das machst, Tilman! Schreib bitte so meisterlich weiter!
Stefan per E-Mail

kompliment! Heute muss ich euch einmal schreiben – auch wenn es aus einer Justizvollzugsanstalt ist – und euch gleich zwei Komplimente machen.
Einerseits ist jede **dreamboys**-Ausgabe aufs Neue ein echtes Erfolgsheft und bringt ein wenig Abwechslung in den Gefängnisalltag. Die Fotostrecken sind immer sehr anregend, und die Storys tun den Rest dazu!
Ein zweites Kompliment bekommt ihr von mir, weil ihr euch auch immer um die Probleme eurer Leserschaft kümmert. Ganz große Klasse fand ich unter anderem, wie ihr in Heft 106 Rainer aus Sehnde beigestanden habt, der ebenfalls in Haft ist und dort Probleme hat, seine **dreamboys**-Ausgaben zu erhalten. Hier in Görlitz gibt es diese Probleme zum Glück nicht und ich kann offen mit meinem Schwulsein umgehen. Macht unbedingt weiter so! Denn bei allem Mist, den

wir gebaut haben und der uns in eine JVA gebracht hat, bleiben wir doch Menschen, auch wenn die Gesellschaft das manchmal anders sieht!
Zum Schluss noch eine Frage: Wer ist denn der süße blonde Boy auf den beiden Bildern zur Story »Blond kommt besser!«? Der ist ja echt zum Knuddeln!
Ich wünsche der ganzen Redaktion ein gesegnetes Weihnachtsfest und ein erfolgreiches Jahr 2010!
Uwe aus Görlitz

Vielen herzlichen Dank für deine Komplimente und guten Wünsche! Selbstverständlich wünschen wir dir und allen anderen Lesern – ausdrücklich auch denen, die momentan in einer JVA leben müssen – ein schönes neues Jahr!
Zu deiner Frage: Der süße blonde Boy heißt Thomas Adamec. In dem Film »Spray« (2008) des tschechischen Hardcore-Labels AYOR ist er in spritziger Aktion zu bewundern!
Deine **dreamboys**-*Redaktion*

Schreiben Sie Ihre Meinung, Anregungen und Fragen per E-Mail
dreamboys@brunogmuender.com
per Fax (030) 615 003-20
oder per Post an die Redaktion
dreamboys
Bruno Gmünder Verlag,
Kleiststr. 23-26,
10787 Berlin

ALLES WAS DU BRAUCHST
Bruno's
präsentiert:
WANDKALENDER 2010
David Vance
HEAVENLY BODIES 2010
RICK DAY
PLAYERS 2010
Rick Day
PLAYERS 2010
28 x 42 cm
€ 16,95
Howard Roffman
PRIVATE MOMENTS 2010
Anthologie
BEAUTIFUL VISION
Eine Auswahl der heißesten und beliebtesten Models des Pariser Kreativduos von beautifulmag.eu.
€ 29,95
Micha Schulze & Christian Scheuss
TOYS FOR BOYS
Spielend zum Orgasmus. Entdecke die bunte Welt der Lust-Steigerer!
€ 19,95
Orlando Young
DER INTERNATS-REPORTER
Tiefgehende Recherche in einer Bildungsanstalt.
€ 12,95
BÜCHER · MAGAZINE · DVD
TOOLS & TOYS · UNDERWEAR
BERLIN
Nollendorfplatz · Schönhauser Allee 131
HAMBURG
Lange Reihe / Danziger Str. 70
KÖLN
Kettengasse 20
MÜNCHEN
Thalkirchnerstr. 4 / Fliegenstr.
www.brunos.de

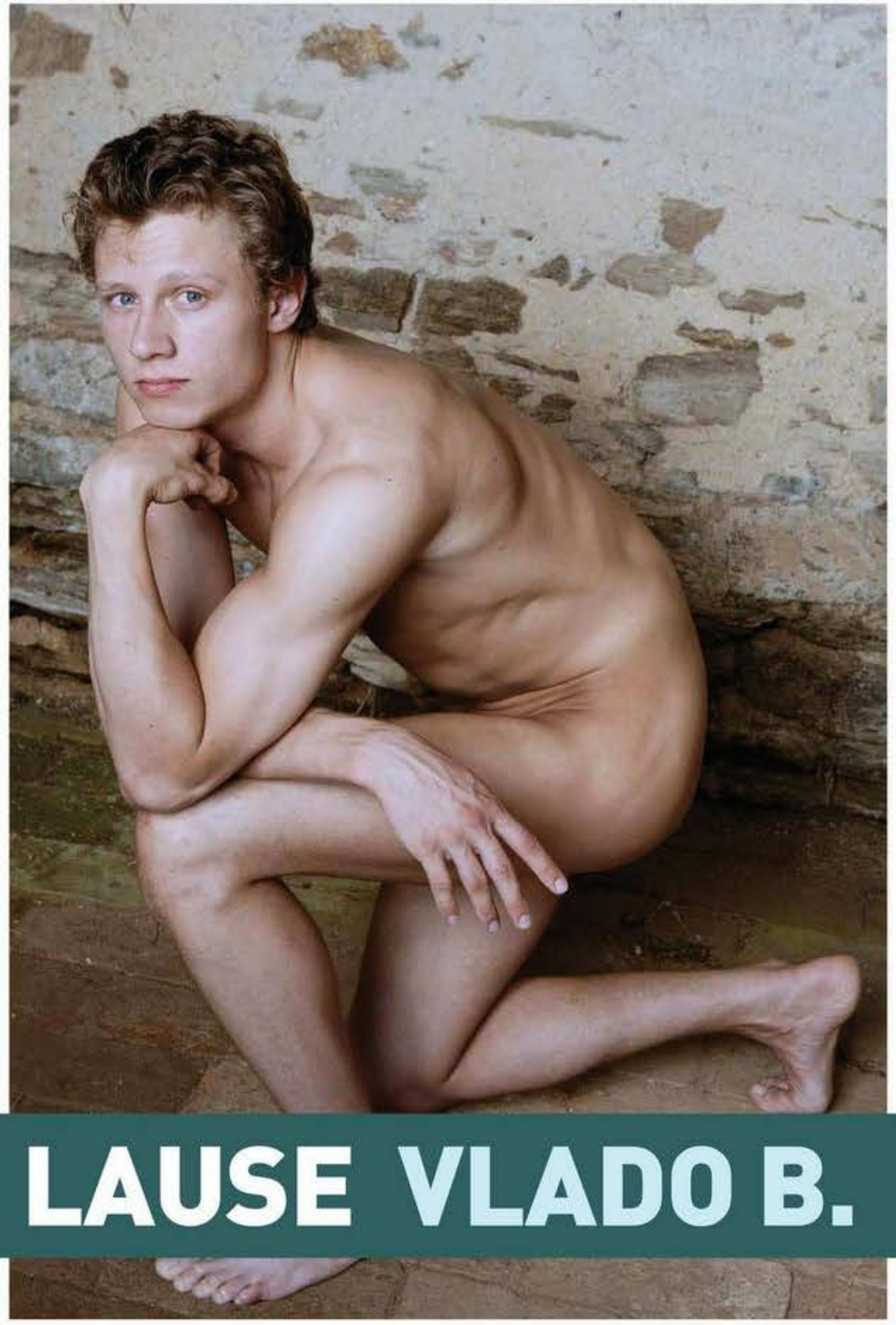

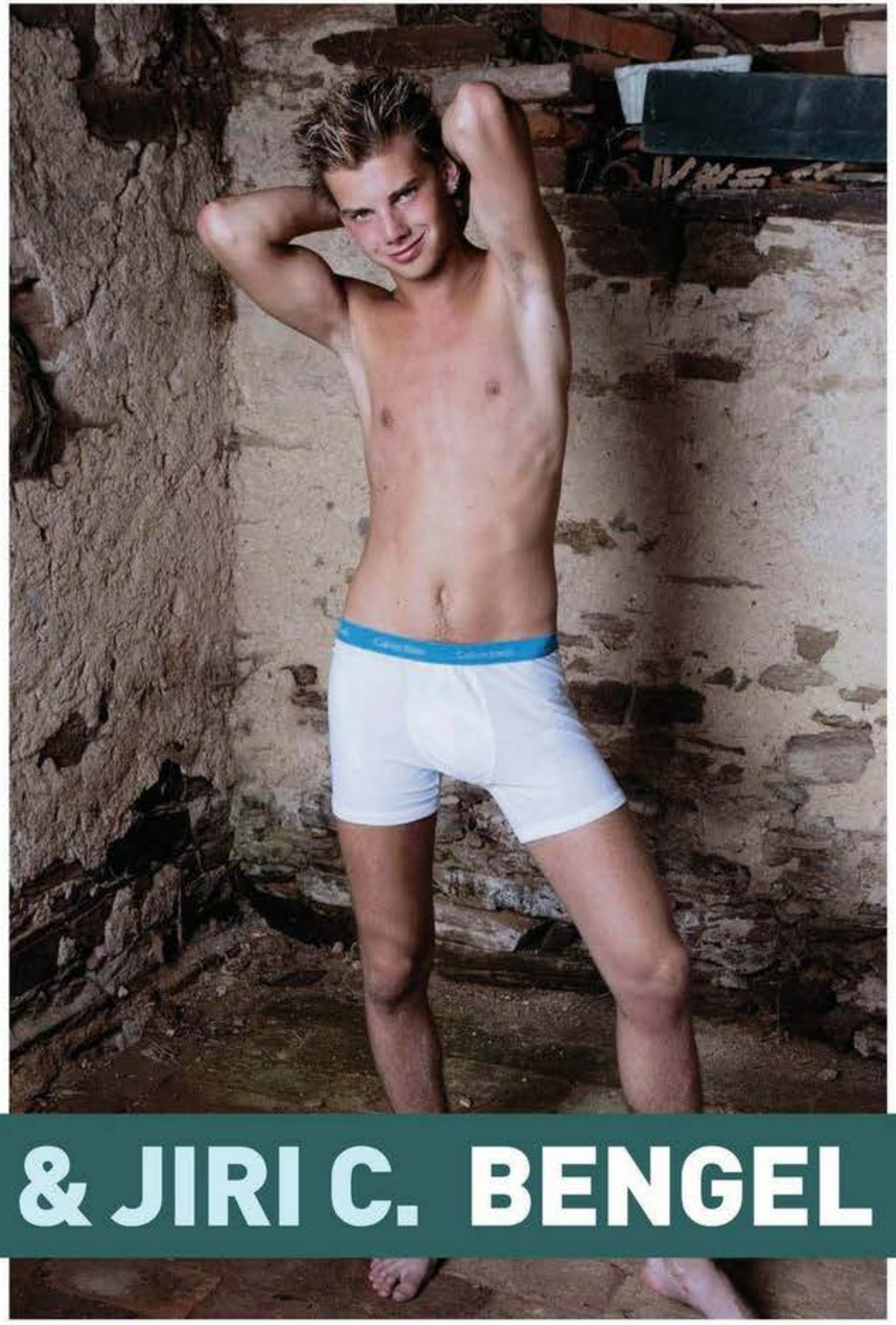

LAUSE VLADO B. & JIRI C. BENGEL

Fotos: www.williamhiggins.com

BUMPIN' IN THE COUNTRY

William Higgins Productions _ Tschechische Republik 2007 _ REGIE: William Higgins _ DARSTELLER: Milan Johannsen, Radek Danko, Daniel Gero, Filip Jozifek, Vlado Bystry, Jiri Cepila, Aleksy Koslov

Konstantin stand vor dem Spiegel und überlegte, was er anziehen sollte. Er trug nur einen himmelblauen Slip, sonst nichts. Prüfend fuhr er mit den Fingern über seine glatte Haut und über seinen Schritt. Konstantin war schlank und nicht besonders groß. Er fand, dass er mit sechzehn eigentlich viel größer sein müsste, und er fand auch, dass die Beule in seinem Slip viel größer sein müsste. Er seufzte. Vielleicht würde ja alles noch ein bisschen wachsen. Vielleicht im neuen Jahr …

stantin konnte keinen Schritt tanzen und er hatte auch keine Lust, es zu lernen. Er hasste Gesellschaftstanz, und schon der Gedanke, mit einem weiblichen Wesen eng aneinander geschmiegt zu tanzen, verursachte ihm eine leichte Übelkeit.

Konstantin seufzte, zog seine engsten Jeans an und schlüpfte schließlich in ein hellgraues Kapuzenshirt. Dann schaute er forschend in den Spiegel und fuhr sich durch sein lockiges, rotbraunes Haar. Seine grünbraunen Augen waren das Schönste an ihm, das sagten alle. Aber eigentlich sah der Rest auch nicht so übel aus, fand Konstantin. Trotzdem hatte sich

Plötzlich wusste Konstantin, warum er sich so blöd fühlte. Er würde nie so perfekt und erfolgreich und glücklich werden wie seine Eltern. Wenn er wenigstens einen Freund finden könnte! Aber wie sollte er das bloß anstellen? Konstantin hatte keine Ahnung. Nur eins wusste er ganz genau: Heute Abend auf Thorstens Party würde es ganz bestimmt nicht klappen.

Kurz nach seinen Eltern verließ Konstantin die Wohnung. Auf den Straßen war nicht viel los. Ab und zu donnerten ein paar Kanonenschläge, und verfrühte Raketen zischten in den dunklen Himmel. Ein kalter Wind wehte Konstantin ins Ge-

SCHÖNES NEUES JAHR!

von Tilman Janus

Die Silvesterparty, zu der Konstantin eingeladen ist, erweist sich als todlangweilig. Und dann wird er auch noch von einem Typen angebaggert, der fast doppelt so alt ist wie er selbst …

Konstantin war von Thorsten, einem Klassenkameraden, zu einer Silvesterparty eingeladen worden. Er versprach sich nicht viel davon. Die anderen Jungs dort wollten natürlich mit Mädchen rumknutschen. Konstantin hätte gern mit Thorsten, dem Gastgeber, rumgeknutscht. Da das nicht möglich war, hatte er eigentlich keine Lust auf die Party. Aber zu Hause hocken? Zu Silvester? Das wäre ja noch öder! Und Konstantins Eltern würden zu einem Juristenball gehen, da wollten sie ihn nicht mitnehmen. Was sollte er da auch? Kon-

noch nie ein Junge mit ihm verabredet. Warum bloß?

»Wir gehen jetzt!« Die Mutter stand im Türrahmen. Sie sah perfekt aus in ihrem teuren Ballkleid. Sein Vater, im schicken Smoking, tauchte hinter ihr auf. »Pass schön auf dich auf, Konstantin, und komm nicht zu spät nach Hause!«

»Okay! Wann kommt ihr wieder?«

Die Mutter lachte dem Vater zu. »Ach, bestimmt nicht vor vier Uhr früh, eher später!« Sie wirkte sehr jung. Der Vater blickte sie bewundernd an.

sicht. Es hatte zu schneien begonnen.

Bis Thorstens Wohnung war es nicht weit. Als Konstantin läutete, hörte er schon den Partylärm. Thorstens Eltern, beide Ärzte, waren wahrscheinlich noch reicher als die Konstantins. Thorsten hatte eine Riesenparty angekündigt, und ganz so hörte sich der Krach auch an.

Thorsten selbst riss die Wohnungstür auf. »Hi, Konstantin! Komm rein!«

»Hallo Thorsten! Bin ich zu spät?«

»Nö. Ist ja noch lange nicht Mitternacht!« Thorsten grinste. Er war stroh-

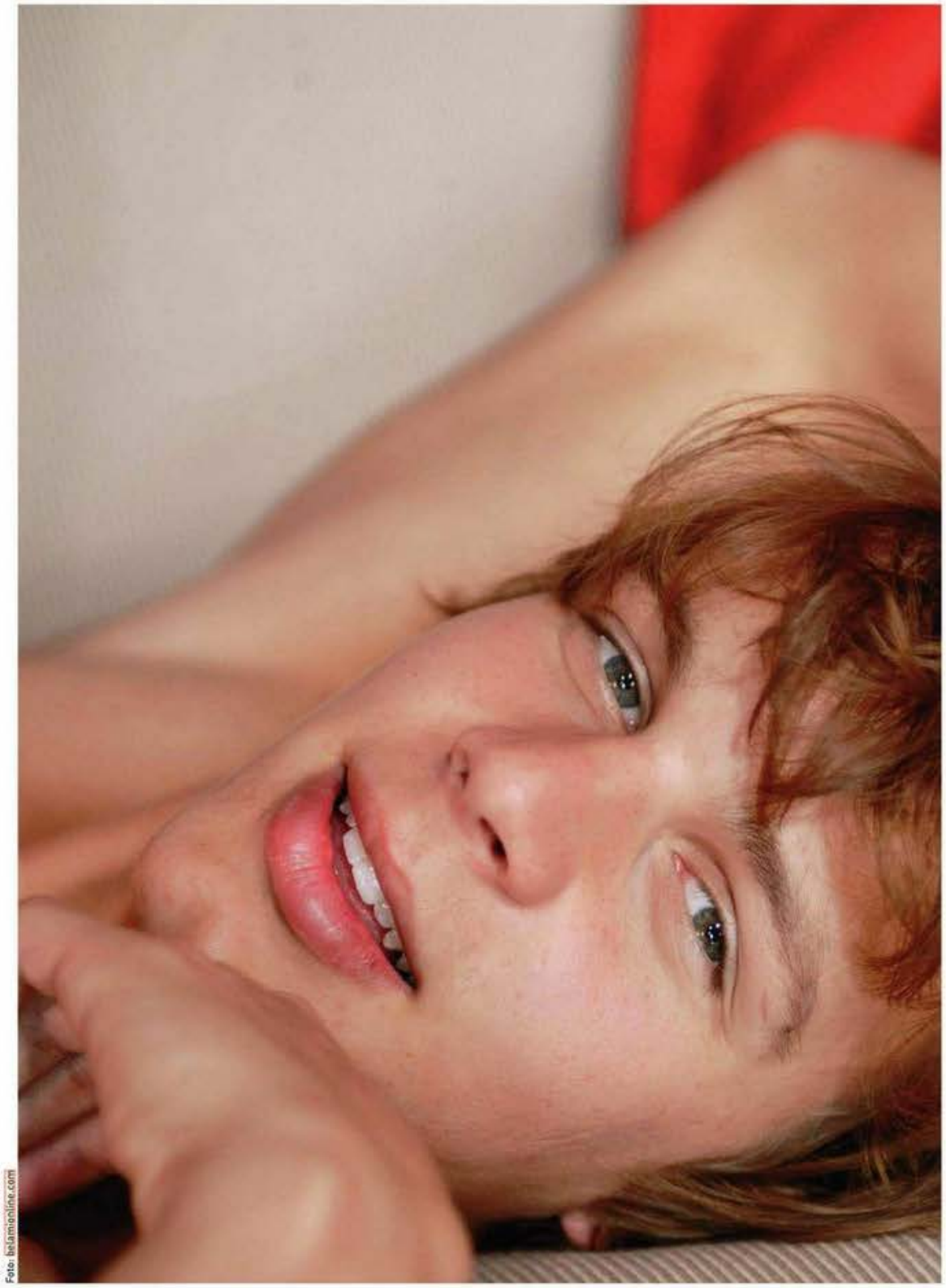

Foto: belamioonline.com

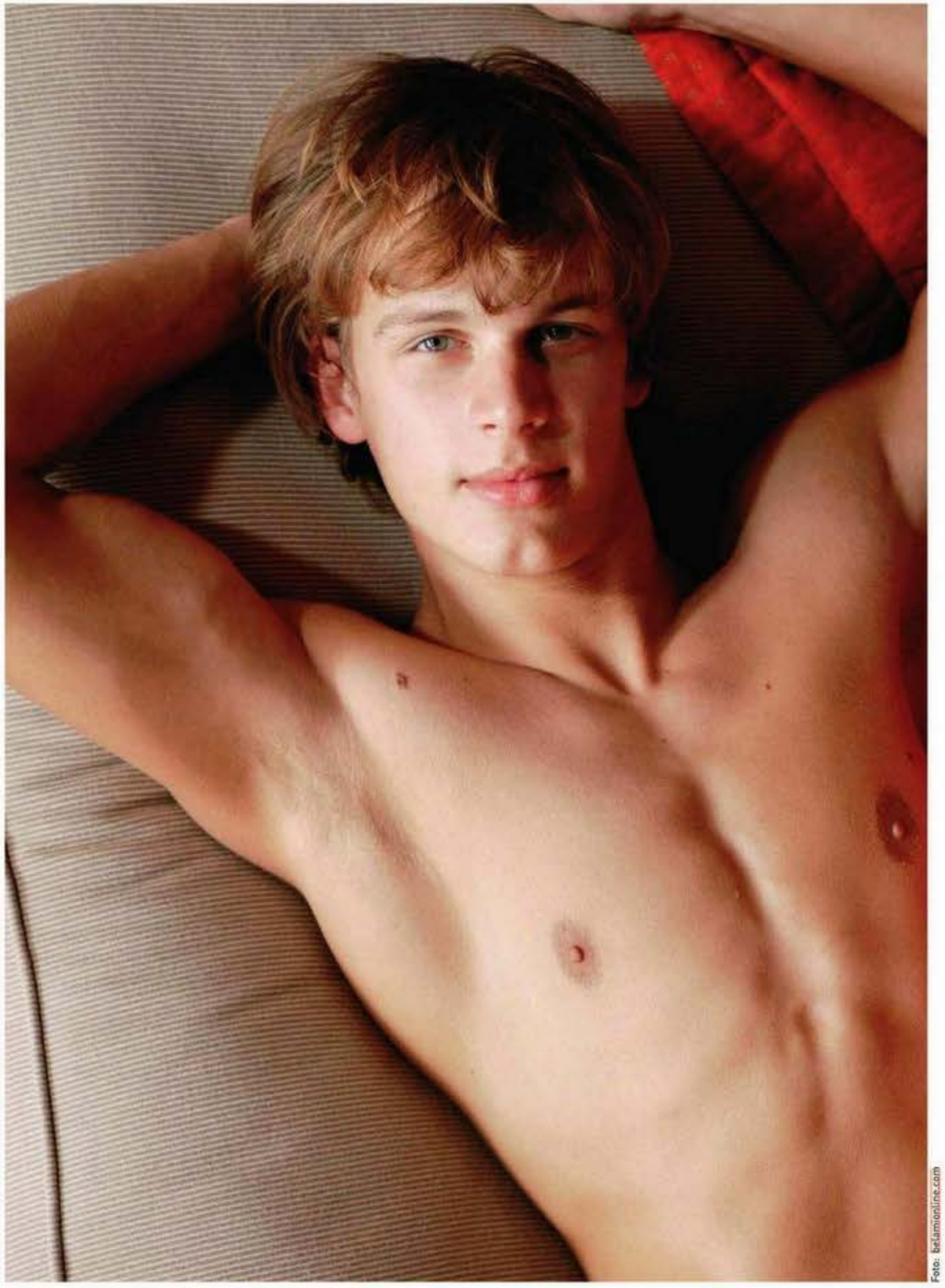

Foto: betamionline.com

blond, einen halben Kopf größer und wesentlich kräftiger als Konstantin. In seinen Jeans beulte sich ein ganz schön dickes Paket. Konstantin hätte fast alles dafür gegeben, wenn er jetzt mit Thorsten hätte allein sein und dieses Paket hätte auspacken dürfen!

Im riesigen Wohnzimmer hielten sich etwa 30 junge Leute auf. Einige tanzten eng umschlungen zu ohrenbetäubender Musik, andere hingen einfach nur rum. Es gab auch Pärchen, die auf Sofas und Sesseln saßen und rumknutschten. Natürlich immer nur ein Junge und ein Mädchen.

Wie so oft fühlte Konstantin sich ausgeschlossen. Er setzte sich in einen leeren Sessel und starrte Löcher in die Luft. Nach einer Weile flüchtete er sich zum Buffet und lud sich einen Berg Würstchen, Salat und Buletten auf einen Teller, obwohl er gar keinen Hunger hatte.

»Hallo, Kleiner!«, säuselte eine Stimme hinter ihm. »Isst du so viel, damit du noch wächst? Damit du endlich eine Freundin findest, die kleiner ist als du?«

Konstantin drehte sich um. Da stand Wiebke, das größte Schandmaul der Schule.

Er funkelte sie böse an. Am liebsten hätte er sie eine »blöde Kuh« geschimpft, oder Schlimmeres. Aber Konstantin hielt den Mund. Wiebke war die Freundin von Thorsten, und mit dem wollte es sich Konstantin auf keinen Fall verderben.

»Lass Konstantin doch in Ruhe, du Nervensäge! Du weißt doch, dass er nicht auf Mädchen steht!« Das war Thorsten.

Konstantin bekam einen knallroten Kopf. Er wusste nicht recht, ob Thorsten ihm helfen wollte oder sich auch bloß auf seine Kosten lustig machen. Vielleicht war es doch nicht so eine gute Idee gewesen, sich in der Schule zu outen. Richtige Probleme hatte Konstantin deswegen nicht bekommen, aber dumme Bemerkungen hatte er sich seitdem dutzendweise anhören müssen.

»Ach, lasst mich doch einfach in Ruhe!«, murmelte er und verkrümelte sich mit seinem Teller in eine andere Ecke des Zimmers.

Jemand setzte sich neben ihn auf das Sofa, aber Konstantin achtete nicht weiter darauf. Er sah nicht mal hin. Sein Bedarf an Konversation war erst einmal gedeckt!

Aber der Neuankömmling war hartnäckig: »Hallo, ich bin Florian!«

Jetzt blickte Konstantin doch auf, denn diese Stimme klang ganz angenehm.

Ein Mann sah ihn an, schrecklich alt, bestimmt schon fast dreißig. Immerhin, der Typ sah gut aus, braun gebrannt, ganz cool in schwarz gekleidet, schlank und ziemlich groß. Nett, aber eben zu alt, dachte Konstantin, rang sich aber trotzdem ein müdes »Hi, ich bin Konstantin« ab.

»Bist du ein Kumpel von Thorsten?«, fragte Florian.

Konstantin nickte bloß.

»Ich bin sein Cousin. Ich arbeite als Assistenzarzt in der Stadtparkklinik.«

»Aha«, murmelte Konstantin. Das war ihm ziemlich egal.

»Gefällt dir die Party?«

Konstantin hatte langsam die Nase voll. Gab es hier denn bloß nervige Leute?

»Nö!«, gab er ziemlich aggressiv zurück.

Florian lachte nur und zeigte dabei blendend weiße Zähne. »Mir auch nicht. Das heißt, bis eben. Aber jetzt hab ich ja dich kennengelernt!«

Verblüfft starrte Konstantin seinen aufdringlichen Nachbarn an. »Ja – und?«

Florian zwinkerte. Er hatte große braune Augen mit verdammt langen Wimpern. »Du gefällst mir!«, sagte er einfach.

Konstantin zuckte zusammen. Florian hatte wahrscheinlich gehört, was Thorsten zu Wiebke gesagt hatte. Offenbar war Florian auch schwul. Er hatte sich einfach neben Konstantin gesetzt und wollte sich nun an ihn ranmachen. Der spinnt wohl, der alte Sack!, dachte Konstantin grimmig. »Du mir nicht!«, fauchte er patzig, stand auf und entfernte sich. Jetzt war ihm der Appetit endgültig vergangen. Er stellte seinen halbvollen Teller einfach auf einen leeren Stuhl. Soll sich doch jemand draufsetzen, dachte Konstantin. Am liebsten die bescheuerte Wiebke oder dieser aufdringliche Assistenzarzt!

Konstantin ging ins Bad. Hier drin hörte man die Musik nicht mehr ganz so laut. Er sah in den Spiegel. Wütend stellte er fest, dass er sogar noch jünger als sechzehn wirkte. Er öffnete den Reißverschluss seiner Jeans und holte sein Ding heraus. Das Pinkeln wollte nicht gleich gehen, weil er ein bisschen erregt war. Woran das lag, wusste er selbst nicht.

Endlich schoss der Strahl ins Klobecken. Kaum war er fertig, wurde er schon wieder steif, noch mehr als vorher. Sollte er sich vielleicht schnell einen runterholen?

»Hey, aufmachen da drinnen! Ich mach mir gleich in die Hosen!«, grölte jemand vor der Badezimmertür. »Wichst du dir da drin einen ab oder was?

Konstantin schaute in den Spiegel. Wütend stellte er fest, dass er sogar noch jünger wirkte als sechzehn. Er öffnete seinen Hosenstall und holte sein Ding heraus.

Konstantin zog sich eilig die Hosen hoch und wusch sich die Hände. Er hatte seinen Entschluss gefasst: Er würde einfach nach Hause gehen und sich vor seinen Computer setzen. Silvester konnte ihm gestohlen bleiben!

Er schlüpfte aus dem Bad und stieß dabei den ungeduldigen Jungen vor der Tür fast zu Boden. Auf sein Geschimpfe achtete Konstantin nicht. Er ging zur Garderobe und zog seinen Parka über. Dann huschte er aus der Wohnungstür und lief die Treppen hinunter. Als Konstantin auf die Straße trat, staunte er nicht schlecht. In der kurzen Zeit war richtig viel Schnee gefallen! Häuser, Bäume und Zäune glitzerten im Laternenlicht wie verzaubert. Sogar das vereinzelte Knallen der Feuerwerkskörper klang gedämpft.

Konstantin pflügte durch den tiefen Schnee. Dann bückt er sich, formte einen Ball und warf ihn auf eine Laterne, so wie früher, als Kind. Wie viel mehr Spaß hätte er jetzt, wenn er nicht allein wäre!

Da traf ihn ein weicher Schneeball in den Rücken. Konstantin erschrak und

eurocreme®
.com

Alex Stevens

BRITISCH
SPRITZIG
GEIL

Weicher Händler ist in der Nähe?
Schicken Sie uns eine E-Mail an: info@brunogmuender.com – Wir sagen's Ihnen!

Händleranfragen: www.brunogmuender.com/distribution

drehte sich um. Ein hochgewachsener Mann in einer schwarzen Winterlederjacke kam auf ihn zu.

»Du willst schon gehen?«, fragte der Fremde.

Jetzt erkannte Konstantin, wer es war – es war Florian, der Cousin von Thorsten! Konstantin spürte Ablehnung – aber auch etwas anderes, ein unbekanntes Gefühl, das ihn verwirrte.

»Ja, ich gehe nach Hause. Und?«, murmelte er und wollte seinen Weg fortsetzen. Seine Knie wurden plötzlich seltsam weich.

»Darf ich mit dir zusammen gehen?«

Konstantin schüttelte kaum merklich den Kopf, aber Florian ließ sich nicht abschütteln. »Triffst du den Zaunpfosten dort?«, fragte er plötzlich. Er machte einen Schneeball, warf – und traf genau. »Jetzt du!«

Konstantin beschloss, kein Spielverderber zu sein. Er warf und traf fast genauso gut.

»Jetzt die Laterne da!«

Sie warfen um die Wette. Konstantin spürte, wie seine Laune besser wurde. Als er mit einem Schneeball einen Briefkasten traf, den Florian zuvor verfehlt hatte, lachte er hellauf. »Nicht schlecht, oder?«, rief er und drehte sich zu Florian um.

Der stand auf einmal ganz dicht vor ihm. Er lachte nicht. Er machte einen Schritt auf Konstantin zu, umarmte ihn und drückte seinen Mund auf den von Konstantin. Konstantin wehrte sich, doch sein Widerstand wurde schnell schwächer. Er spürte den kräftigen Körper von Florian dicht an seinem. Florians Zunge schob sich in seinen Mund. Etwas glühend Heißes lief durch Konstantins Leib. Er spürte, wie er einen Ständer bekam.

Da gab Konstantin nach. Es war, als hätte sich in ihm ein Tor geöffnet, das bisher immer fest verschlossen gewesen war. Konstantin umschlang Florians Nacken und erwiderte dessen Kuss, heiß und voller ungeahnter Leidenschaft.

Dann löste sich Florian von ihm. »Komm mit zu mir! Bitte!«, flüsterte er dringlich.

»Ja!«, sagte Konstantin nur.

Gemeinsam rannten sie durch die Winternacht. Den Krach der Silvesterknaller, der inzwischen wesentlich lauter geworden war, nahmen sie kaum wahr. Endlich waren sie vor Florians Haus. Sie hasteten die Treppen hinauf. Florian schloss auf. Noch in der Diele zogen sie sich aus. Schuhe und Jacken, Jeans und Shirts warfen sie achtlos auf einen Haufen.

»Komm her, du wunderschöner Junge!«, sagte Florian leise und nahm Konstantin in die Arme.

Konstantin schmiegte sich an ihn. Wie groß und stark Florian war! Ein richtiger Mann!

Florian trug Konstantin ins Schlafzimmer, warf ihn auf das breite Bett und überschüttete ihn mit Küssen. Seine Hand tastete sich in Konstantins Slip hinein.

Jetzt wird er enttäuscht sein!, dachte Konstantin voller Angst. Warum habe ich nur so einen kleinen Pimmel, verdammt noch mal!

Aber Florian schien das überhaupt nichts auszumachen. Er streichelte Konstantin weiter, massierte ihn mit so kundiger Hand, dass Konstantin beinahe schon gekommen wäre. Gerade noch rechtzeitig hielt er inne, schob Konstantins Slip hinunter und betrachtete ihn im warmen Licht der Nachtischlampe.

»Wie schön du bist!«, flüsterte er. »Noch viel schöner, als ich gedacht habe! So jemanden wie dich hab ich mir so lange gewünscht …«

Dann richtete Florian sich auf und zog seinen Slip aus.

Konstantin stieß einen kleinen Schrei aus. So einen Großen hatte er noch nie gesehen! Bevor er sich von seiner Überraschung erholt hatte, vibrierte die pralle, dunkelviolett glänzende Kuppe auch schon direkt vor seiner Nase. Konstantin zögerte, aber nur einen winzigen Moment lang. Dann fasste er sich ein Herz und machte den Mund ganz weit auf.

Florian stieß seine Hüften vor – und zum ersten Mal in seinem Leben kostete Konstantin hartes, heißes, nach Salz und frischem Lusthonig schmeckendes Männerfleisch. Er konnte nicht genug davon bekommen, schlang er soviel von Florian in sich hinein, wie es irgend ging. Es war ihm egal, dass er kaum noch Luft bekam. Er wollte Florian glücklich machen, und er wollte Florians ganze Lust austrinken, bis zum letzten Tropfen! Schon hörte Konstantin, wie Florian leise stöhnte und begann, noch gieriger zu saugen. Gleich, gleich würde es kommen!

Es kam nicht. Florian drückte Konstantins Kopf von sich weg, sanft, aber bestimmt.

»Hat dich schon mal jemand … in deinen Po …?«, fragte er mit rauer Stimme.

Konstantin zögerte, aber nur einen winzigen Moment. Dann fasste er sich ein Herz und machte den Mund ganz weit auf.

Konstantin erstarrte fast vor Schreck. Florian wollte ihm doch nicht etwa dieses riesige Ding hinten rein …? Nein, das ging auf gar keinen Fall. Es würde ihn ganz bestimmt zerreißen!

Aber bevor Konstantin antworten konnte, hatte der Mann über ihm auch schon seine Schenkel gepackt. »Keine Angst … ich bin auch ganz vorsichtig … glaub mir, es wird dir gefallen … ich liebe dich doch!«, keuchte Florian. »Aber wenn du nicht willst, dann muss ich nicht unbedingt …«

Konstantin war hin- und hergerissen. Wenn er sich jetzt verweigerte, dann würde Florian vielleicht nichts mehr von ihm wissen wollen … Dass er, Konstantin, noch vor weniger als einer Stunde Florian für einen aufdringlichen alten Sack gehalten hatte, hatte er völlig vergessen.

»Okay …«, hauchte Konstantin und entspannte sich, so gut er konnte.

Eine Kondompackung knisterte. Einen Moment lang geschah gar nichts. Und dann geschah etwas, das er nicht erwartet hatte. Als Florian ganz langsam und ganz behutsam in ihn eindrang, tat es überhaupt nicht weh, kein bisschen! Konstantin stöhnte. Es war ein neues, wahnsinniges Gefühl, ein Gefühl, das ihn vor Glück fast rasend machte. Es war, als ob er und Florian eins wären. Die Welt um Konstantin herum versank. Es gab es nur noch Florian und ihn. Als das neue Jahr begann und draußen krachend die Raketen barsten, explodierte auch Konstantin. Und in ihm Florian.

www.tilmanjanus.de

BelAmi®
ENTERTAINMENT

LASS DICH
verführen …!

Brandon Manilow

Fotos: © George Dare 2009. All rights reserved. Händleranfragen: www.brunogmuender.com/distribution

Welcher Händler ist in der Nähe?
Schicken Sie uns eine E-Mail an: info@brunogmuender.com – Wir sagen's Ihnen!

CHRISTIAN SAHNESCHNITTCHEN ROMERO

Fotos: All Worlds Video

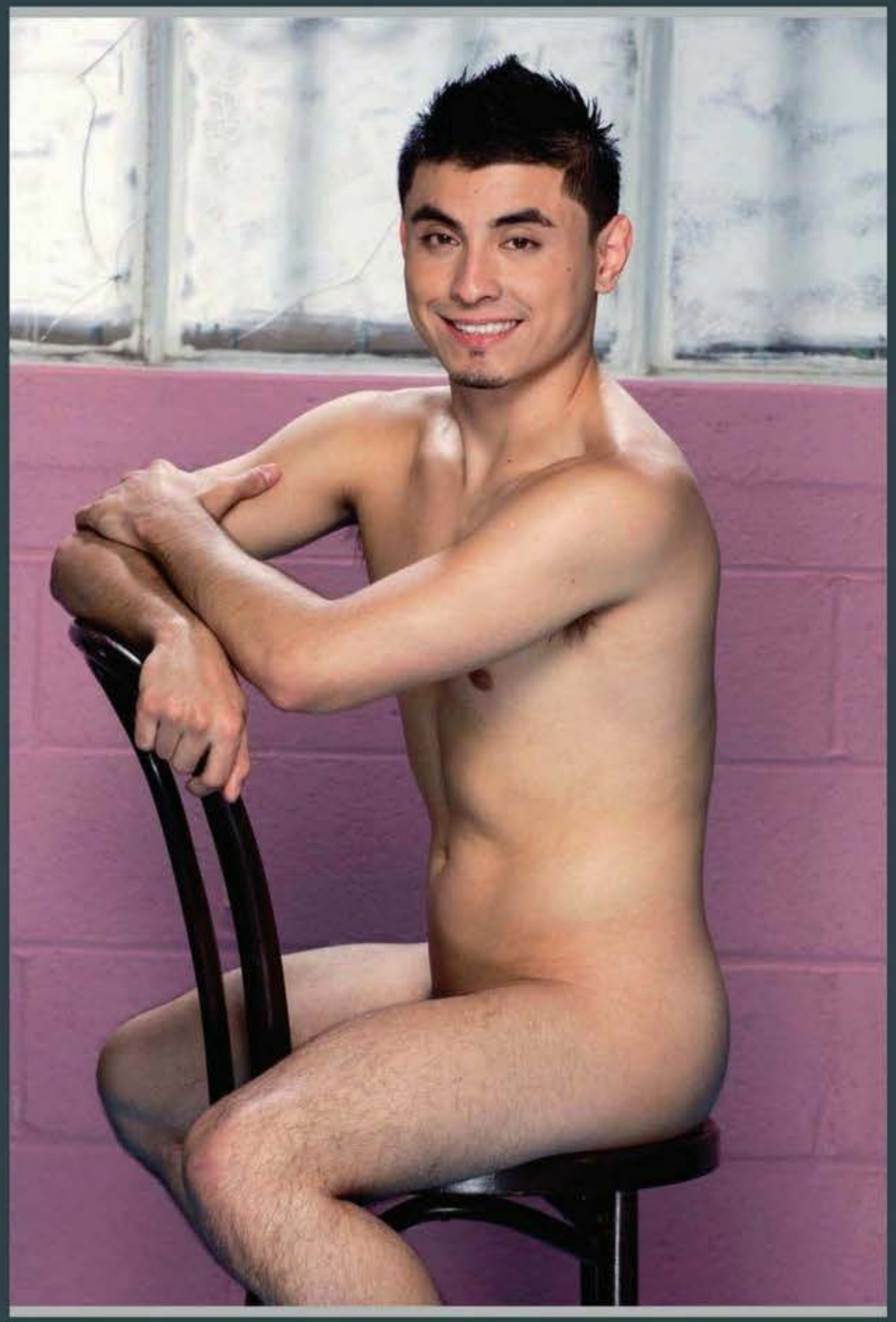

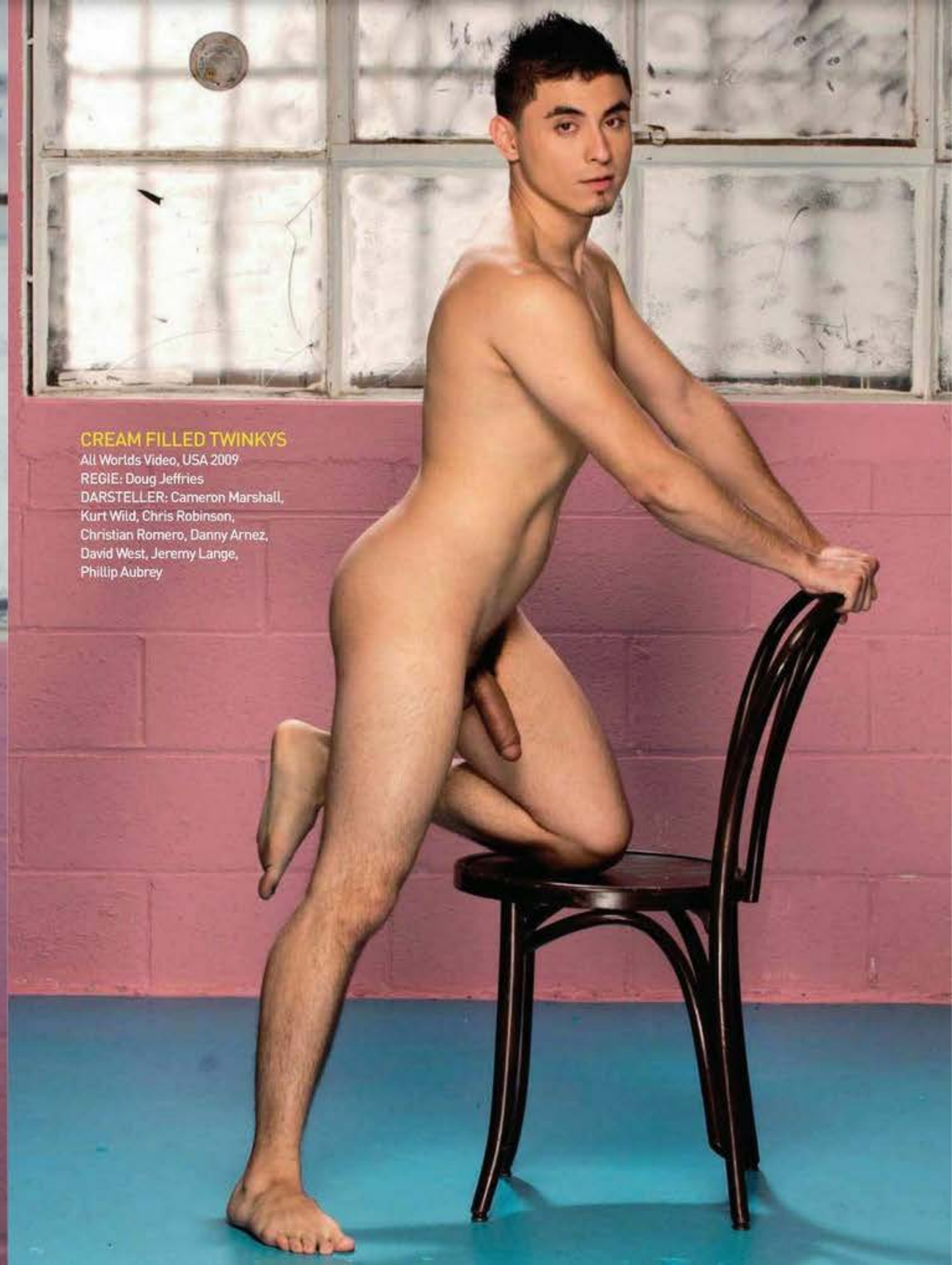

CREAM FILLED TWINKYS
All Worlds Video, USA 2009
REGIE: Doug Jeffries
DARSTELLER: Cameron Marshall, Kurt Wild, Chris Robinson, Christian Romero, Danny Arnez, David West, Jeremy Lange, Phillip Aubrey

Silvester-kracher!

Jedes Buch ein Feuerwerk

COMIC / ART

Franco & Andirlo
BLACK WADE – The Wild side of Love
Comic/Art, Hardcover, 80 Seiten, Farbe, 17,5 x 24,5 cm
€ 18,95 / CHF 33,90

Dale Lazarev & Bastian Joesson
NIGHTLIFE
Comic/Art, Hardcover, 80 Seiten, Farbe, 17,5 x 24,5 cm
€ 18,95 / CHF 33,90

FOTOBUCH

Fanzzzine
NASTYBOYS
Fotobuch, Hardcover, 96 Seiten, Farbe, 17,5 x 24,5 cm
€ 29,95 / CHF 49,90

Sanoka & Mayksen
ENJOY
Fotobuch, Hardcover, 96 Seiten, Farbe, 17,5 x 24,5 cm
€ 29,95 / CHF 49,90

Menetplay
READY TO PLAY
Fotobuch, Hardcover, 96 Seiten, Farbe, 22 x 23 cm
€ 29,95 / CHF 49,90

Giovanni
BITES XXL
Fotobuch, Hardcover, 336 Seiten, Farbe/Duotone, 17,8 x 24,2 cm
€ 29,95 / CHF 49,90

Howard Roffman
PRIVATE MOMENTS – Bel Ami by Howard Roffman
Fotobuch, Hardcover mit Schutzumschlag, 240 Seiten, Farbe, 30,5 x 21 cm
€ 49,95 / CHF 99,50

Anthologie
BEAUTIFUL VISION – The Men of BeautifulMag.eu
Fotobuch, Hardcover, 260 Seiten, Farbe, 17 x 22,5 cm
€ 29,95 / CHF 49,90

Falcon Studios
ULTIMATE FALCON
Fotobuch, Hardcover mit Schutzumschlag, 400 Seiten, Farbe, 21,5 x 28,5 cm
€ 59,95 / CHF 99,50

Dylan Rosser
RED
Fotobuch, Hardcover mit Schutzumschlag, 120 Seiten, Farbe, 21,5 x 28,5 cm
€ 39,95 / CHF 66,-

Pedro Vergil
GODS OF FOOTBALL
Fotobuch, Hardcover mit Schutzumschlag, 144 Seiten, Farbe, 26 x 34 cm
€ 49,95 / CHF 83,-

BELLETRISTIK

Jim Grimsley
DREAMBOY
Roman, Broschur, 176 Seiten, 11,5 x 18 cm
€ 10,95 / CHF 20,40

Patricia Nell Warren
DER LANGSTRECKENLÄUFER
Roman, Broschur, 320 Seiten, 11,5 x 18 cm
€ 10,95 / CHF 20,40

Paul Lieffrig
DAMALS IST VORBEI
Roman, Broschur, 124 Seiten, 12 x 19 cm
€ 14,95 / CHF 27,40

Chris Parker
DIE ERLÖSUNG
Roman, Broschur, 192 Seiten, 13 x 19 cm
€ 14,95 / CHF 27,40

Erstmalig 18+
Orlando Young
DER INTERNATS-REPORTER
Roman, Broschur, 192 Seiten, 10,5 x 17 cm
€ 10,95 / CHF 23,90

Neu!

SACHBUCH

Micha Schulze & Christian Schwarz
DAS ORGASMUSBUCH – Öfter und intensiver kommen
Sachbuch, Broschur, 208 Seiten, 80 S/W-Fotos, 13x19 cm
€ 14,95 / CHF 27,40

Sven Rabel
GAY SEX GUIDE – Vom Anmachen bis zum Abspritzen
Sachbuch, Broschur, 192 Seiten, 40 Farbfotos, 14 x 21 cm
€ 19,95 / CHF 35,50

Micha Schulze & Christian Schwarz
TOYS FOR BOYS – Spielend zum Orgasmus
Sachbuch, Broschur, 40 Farbfotos, 192 Seiten, 14 x 21 cm
€ 19,95 / CHF 35,50

WANDKALENDER 2010

NEUES GROSSFORMAT
28 x 42 cm
€ 16,95*
CHF 32,20

RICK DAY PLAYERS 2010

MUSTANG 2010

PLAYING HARD TO GET 2010

ONLINEBOYS 2010

21 x 28 cm
€ 12,95*
CHF 25,-

AUSSERDEM ERHÄLTLICH:
Kalender von Dylan Rosser, Hot House, Mark Henderson, Jeff Palmer, Raging Stallion, Chi Chi Larue, Rascal.
Weitere Kalender im GROSSFORMAT von David Vance und Howard Roffman.

Foto von der Anthologie „Beautiful Vision" von Sanoka & Mayksen

Jetzt überall im Handel oder direkt bestellen bei Bruno's Mail Order, Zeughofstr. 1, 10997 Berlin, www.brunos.de, Bestellcoupon im Heft

BRUNO GMÜNDER

HAYDEN NACH DEM TRAINING

Fotos: www.corbinfisher.com

www.corbinfisher.com
HAYDEN

www.corbinfisher.com
HAYDEN

WER ZUERST KOMMT ...

von Thomas Mindt

Foto: www.williamhiggins.com

Tim ist in den supergeilen Heteroboy Milan verknallt. Tims bester Freund Felix allerdings auch. Wer wird Milan als erster rumkriegen?

Ich sitze auf der Fensterbank und schaue in unseren Garten. Draußen auf der Wiese balgen sich Felix und Milan wie zwei junge Hunde. Ich weiß genau, was Felix damit beabsichtigt. Bei Milan bin ich mir nicht wirklich sicher.

Felix ist mein bester Freund. Aber in diesem Augenblick, während er unter Milan liegt und nach Luft schnappt, ist er nichts weiter als ein elender Verräter! Felix weiß nämlich ganz genau, dass ich Milan sexy finde, schließlich habe ich es ihm selber gesagt. Das ist natürlich auch der Grund, weshalb er sich so sehr anstrengt, Milan möglichst nahe zu kommen. Felix ist futterneidisch und will mich ausstechen. Aber ich werde ihm die Suppe gründlich versalzen!

Milan ist eine richtige Sahneschnitte. Er kommt aus der Slowakei, das heißt, er ist dort geboren. Er ist neunzehn Jahre alt und sieht einfach unwiderstehlich aus. Er ist blond und muskulös, hat schon ein paar Haare auf der Brust, einen selten knackigen Arsch und dazu noch eine verdammt dicke Beule im Schritt. Außerdem hat er eine echt süße Fresse! Wenn Milan mich mit seinen grauen Augen anschaut, geht es mir durch und durch. Klar, dass er es ist, an den ich denke, wenn ich mir abends unter der Bettdecke einen abkeule! Dass es nicht leicht sein wird, an ihn ranzukommen – weder für Felix noch für mich –, ist leider auch völlig klar. Milan ist nämlich nur der heißeste Boy aller Zeiten, sondern dummerweise auch der neue Freund von Felix' großer Schwester Nina.

Milan hat Felix gerade in den Schwitzkasten genommen und schaut zum Fenster hoch. Unsere Blicke treffen sich. Er lächelt mich an. Ich verziehe keine Miene, nicht mal ein bisschen.

»Hey Tim, wieso kommst du nicht raus in den Garten?«, fragt Milan fröhlich und verpasst Felix ganz nebenbei eine Kopfnuss. Felix quietscht und zappelt wie wild mit den Beinen, kann sich aber nicht befreien. Milan ist einfach zu stark für ihn!

»Ja, ich komm ja gleich«, sage ich so gelangweilt wie möglich. Milan soll auf keinen Fall merken, dass ich auf ihn stehe. Ach, ich würde alles dafür geben, jetzt an Felix' Stelle zu sein! Der notgeile kleine Wichser genießt es ganz bestimmt, dass Milan auf ihm hockt, auch wenn er so tut, als ob er furchtbar leidet. Ich wette, er hat längst einen Steifen.

Ich Idiot hätte Felix besser nicht sagen sollen, dass ich auf Jungs stehe. Von Felix weiß ich das schon lange. In den letzten zwei Jahren hat er mir ständig damit in den Ohren gelegen, mit wem, wo, wann und wie genau er es getrieben hat. Okay, beste Freunde sind wir eigentlich immer noch, aber in Sachen Jungs und Männer mittlerweile auch Konkurrenten. Felix gönnt mir keinen und jemanden wie Milan erst recht nicht. Oder er will ihn wenigstens zuerst haben. Dass Milan der Freund seiner Schwester ist, stört Felix nicht die Bohne. Er wird alles versuchen, um ihn zu knacken, da bin ich mir hundertprozentig sicher! Felix ist eine absolut schamlose Boyschlampe, das hat er oft genug bewiesen!

Inzwischen ist Milan aufgestanden und hat Felix freigegeben. Der schüttelt sich und klaubt ein paar Grashalme von sei-

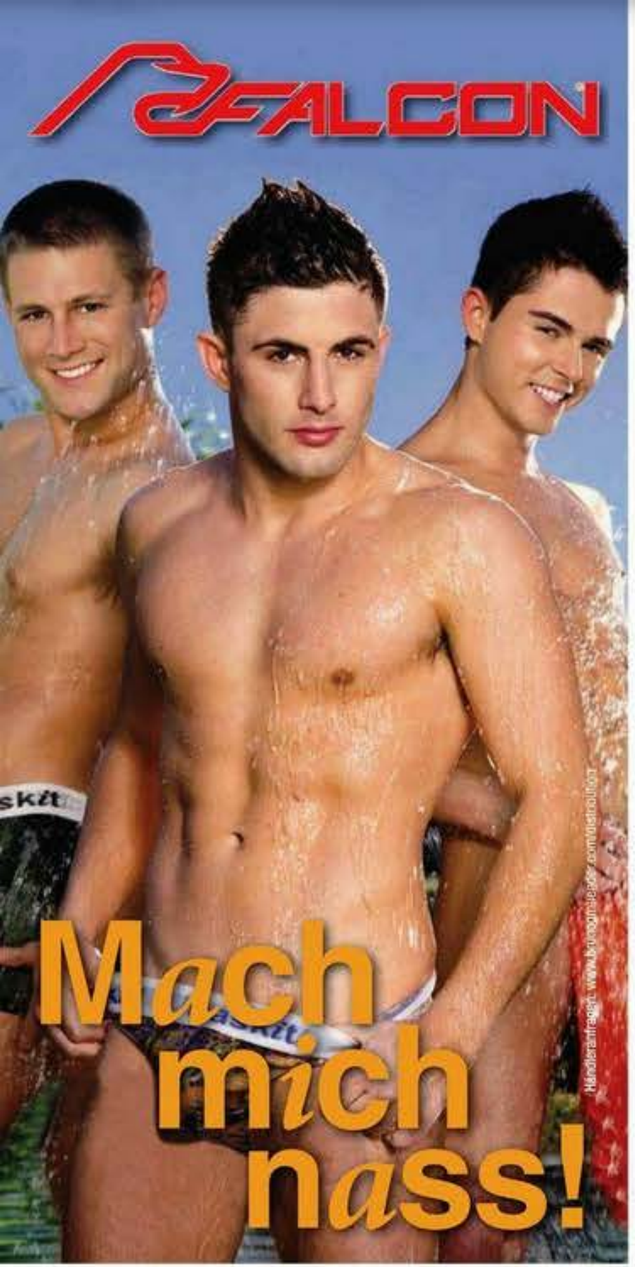

Weichen Händler ist in Ihrer Nähe? Schicken Sie uns eine E-Mail an: info@bruno@mauvest.com, wir sagen's Ihnen!

nem kalkweißen Oberkörper. Seine knallbunten Bermudashorts sind vorne mächtig ausgebeult. Wusste ich's doch: Die kleine Schlampe hat einen Ständer!

Milan scheint von der Bescherung in Felix' Shorts nichts bemerkt zu haben. Wahrscheinlich weiß er noch gar nicht, dass der Bruder seiner neuen Flamme schwul ist. Oder weiß er es doch und hat sich genau deswegen mit ihm auf dem Rasen gewälzt? Auf einmal fühle ich mich, als hätte jemand mein Herz mit einer glühendheißen Nadel durchbohrt. Verdammt, ich bin ja eifersüchtig! Aber das darf ich auf keinen Fall zeigen …

Kurz entschlossen schwinge ich meine Beine über das Fensterbrett und springe auf den Rasen. »Schön, dass ihr endlich fertig seid mit euren blöden Kinderspielchen«, sage ich. »Und was machen wir jetzt?«

»Hast du Matsch in der Birne oder was?«, ätzt Felix. »Wenn ich mich richtig erinnere, dann war es jemand namens Tim, der uns gestern eingeladen hat, bei ihm vorbeizukommen! Um euren neuen Swimmingpool auszuprobieren, schon vergessen?«

»Stimmt«, ergänzt Milan und legt einen Arm um Felix' schmale Schultern. Dessen Augen beginnen dankbar zu leuchten.

Dieser Anblick bringt mich echt zur Weißglut! Ich muss mich wahnsinnig zusammenreißen, die beiden nicht mit Gewalt auseinanderzuzerren! Mit mühsam beherrschter Stimme antworte ich: »Wer hier 'ne Matschbirne hat, das wird sich noch herausstellen, du pickliger Zwerg! Klar weiß ich, dass ich euch eingeladen habe. Aber wenn du so weiter machst, dann weiß ich nicht, ob ich dich wirklich in unseren tollen neuen Pool rein lasse. Wer ins Bett pinkelt, der pinkelt nämlich auch in Swimmingpools, glaube ich …«

»Echt?« Milan macht große Augen vor Überraschung und nimmt seinen Arm von Felix' Schultern. »Du pinkelst noch ins Bett? Aber … aber du bist doch schon fast 17! Musst du dann nachts immer Windeln tragen oder wie?«

Felix wird knallrot. Ich frohlocke innerlich, denn ganz offensichtlich habe ich ihn soeben an seiner verwundbarsten Stelle getroffen. Das mit dem Bettnässen habe ich mir nämlich nicht etwa ausgedacht – es stimmt wirklich. Nina hat es mir vor einiger Zeit erzählt, ganz im Vertrauen natürlich. Eigentlich wollte ich es ja für mich behalten. Dass ich es verraten habe, daran ist Felix selbst schuld. Wieso versucht er auch, sich an Milan ranzumachen?

Inzwischen hat Felix die Sprache wiedergefunden. »Du … du dummer Arsch!«, faucht er. »Das … das stimmt überhaupt nicht! Wer hat dir denn so einen Scheiß erzählt?«

»Na wer wohl?«, gebe ich ungerührt zurück. »Auf jeden Fall jemand, der dir nahe genug ist, um es mitzukriegen. Kleiner Tipp: Deine Mutter war's nicht.«

»Dann war es Nina, oder? Die dumme Kuh, die kann einfach nicht ihr blödes Maul halten! Die kann was erleben, wenn ich sie in die Finger kriege! Ich mach sie alle!«, kreischt Felix und vergisst völlig, dass er damit zugibt, dass ich die Wahrheit gesagt habe.

»Hey, jetzt kriegt euch bloß wieder ein, Jungs, okay?«, sagt Milan trocken. Dann schaut er Felix streng in die Augen und fügt hinzu: »Und vergiss nicht, dass deine große Schwester meine Freundin ist. Also überleg dir in Zukunft ein bisschen besser, ob du sie eine blöde Kuh nennst, wenn ich in der Nähe bin. Sonst kriegst du es mit mir zu tun, du … du kleiner Bettnässer!«

Felix lässt den Kopf hängen und sagt überhaupt nichts mehr. Das Lachen bleibt mir im Hals stecken. Auf einmal tut es mir furchtbar leid, dass ich Felix so hingehängt habe. Aber nicht lange.

Felix hebt den Kopf und ballt die Fäuste. Und dann legt er los: »Ich pinkel überhaupt nicht mehr ins Bett! Das war nur bis letztes Jahr und sowieso auch nur ganz selten! Aber ich kann dir was über Tim erzählen! Weißt du, was der macht? Der bläst alte Opas! Für Geld, hinter der öffentlichen Toilette im Stadtpark!«

Jetzt bin ich es, dem es die Sprache verschlägt – und den Milan mit großen Augen anstarrt.

Das Dumme ist, dass Felix recht hat. Manchmal, wenn ich mit meinem Taschengeld nicht hinkomme – meine Alten haben zwar jede Menge Knete, sind aber leider echt knauserig –, dann mache ich schon mal im Gebüsch hinter der alten Klappe für 'nen schlappen Fünfziger den Mund auf. Aber ganz bestimmt nicht bei alten Opas! Keiner der Typen war älter als 40! Und keiner war so hässlich, dass ich es nicht auch umsonst gemacht hätte! Was kann ich denn dafür, dass die mir von sich aus Geld angeboten haben?

Ich fürchte nur, dass Milan nicht sonderlich beeindruckt sein wird, wenn ich ihm das erzähle. Er starrt mich immer noch an, als wäre ich gerade aus einer Fliegenden Untertasse gestiegen, während Felix ein widerlich triumphierendes Grinsen aufgesetzt hat. Ich könnte ihn auf der Stelle umbringen! So was will mein bester Freund sein! Woher zum Teufel weiß Felix überhaupt davon? Es kann nur einen Grund dafür geben: Er muss sich selbst bei der Klappe rumgetrieben haben …

»Hallo Jungs! Alles klar bei euch? Ihr guckt ja so komisch!«

Nina! Die fehlt mir gerade noch! Was will die denn hier?

Wenn ich mit meinem Taschengeld nicht hinkomme, dann mache ich schon mal im Gebüsch hinter der Klappe im Stadtpark für 'nen Fünfziger den Mund auf!

»Milan hat mir erzählt, dass ihr einen lustigen Nachmittag an Tims neuen Pool verbringt, weil seine Eltern nicht da sind. Und da dachte ich, ich schaue ganz einfach auch mal vorbei! Oder soll das hier vielleicht ein reiner Jungensnachmittag werden?«, sagt Nina kokett lächelnd und gibt Milan einen Kuss.

Eigentlich bin ich froh, dass Nina plötzlich aufgetaucht ist. Damit ist das leidige Thema »Blasen für Geld« vorerst vom Tisch. Das hoffe ich zumindest. »Nö. Schön, dass du auch gekommen bist, mein Goldstück! Wir wollten gerade nach hinten zum Pool. Kannst gerne mitkommen, wenn du magst. Oder etwa nicht,

Milan?«, frage ich. Felix würdige ich keines Blickes.

Milan nickt. Er sieht immer noch ganz schön irritiert aus. Ich tue so, als ob ich das nicht bemerke und gehe voran in den hinteren Teil unseres Gartens, wo zwischen üppig blühenden Rhododendren das Wasser unseres funkelnagelneuen Pools im nachmittäglichen Sonnenschein vor sich hin glitzert.

Zwei Stunden und anderthalb Kästen Bier später ist die Stimmung in den Liegestühlen angenehm entspannt. Die bösen Worte von vorhin scheinen vergessen. Ich habe mich bei Felix für meine fiese Denunziation entschuldigt. Felix hat sich auch bei mir entschuldigt. Er hat sogar zugegeben, dass er sich – so wie ich es mir schon gedachte hatte! – selber ab und zu im Stadtpark ein paar Euro dazuverdient. Und zwar nicht nur mit dem Mund, sondern auch mit seinem kleinen Hintern. Jetzt erzählt er mir mit leiser Stimme von seinem letzten Klappen-Sexabenteuer: »… und dann hat dieser Typ mich doch tatsächlich gefragt, ob ich Lust habe, ihm in den Mund zu pieseln! Er legt mir noch 20 Mäuse drauf, wenn ich das mache, hat er gesagt! Das musste dir mal vorstellen: So ein total geleckter und parfümierter Typ Mitte 30, im Anzug und mit Aktentasche, der sich in den Mund …«

Ich schüttele mich vor Ekel, aber neugierig bin ich doch. »Und? Haste oder haste nicht?«

»Aber sicher doch hab ich! Ich musste eh grad dringend pissen. Und 20 Mäuse sind 20 Mäuse, oder?«

»Du bist echt eine absolute Sau, Felix, weißt du das?«

»Wieso denn jetzt ich? Hab ich vielleicht Pipi getrunken?«

»Okay, lass uns das Thema wechseln … oder willst du etwa, dass unsere beiden Turteltäubchen was von diesen Schweinereien mitkriegen?«, sage ich leise und drehe meinen Kopf zu anderen Seite.

Es sieht nicht so aus, als ob sich Nina und Milan für irgendwas interessieren außer füreinander. Nina ist schon ziemlich angeschickert und kichert albern vor sich hin. Gerade schiebt sie die Hand in Milans nasse Shorts, was Felix mit einem neidischen kleinen Seitenblick quittiert. Ich wäre natürlich ebenfalls gern an Ninas Stelle, aber ich habe inzwischen das Kapitel Milan abgeschlossen. Der Typ ist hetero. Punkt, Schluss, aus. Soll er doch mit Nina glücklich werden! Ich beschließe, diese langweilige Poolparty so bald wie möglich zu beenden, meine drei Besucher hinauszukomplimentieren und mich auf den Weg zur Stadtparkklappe zu machen. Da ist an einem Samstagabend immer was los!

Als der zweite Kasten leer ist, löst sich die Party von selber auf. Felix schaut auf die Uhr und scheint es auf einmal furchtbar eilig zu haben, Milan erzählt etwas von einem Fußballspiel, das er unbedingt sehen will. Und Nina ist viel zu besoffen, um noch eine eigene Meinung zu haben, sie geht also mit Milan.

Eine knappe Stunde später stehe ich im Gebüsch hinter der Klappe im Stadtpark. Es dämmert schon, und es ist tatsächlich einiges los hier. Aus dem eingeschlagenen Milchglasfensterchen direkt über meinem Kopf sind deutliche Sexgeräusche zu hören – erst ein dumpfes Klatschen, dann ein lautes Stöhnen, gefolgt von einem gierigen Schmatzen. In meiner Hose rührt sich etwas. Sollte ich vielleicht mal die Lage in der Klappe peilen? Gegen einen Dreier hätte ich nichts einzuwenden …

In diesem Moment teilt sich das Gebüsch, und direkt vor mir steht – Milan!

»Was … was machst du denn hier?«, stottere ich völlig entgeistert. »Wolltest du nicht … äh … Fußball gucken?«

»Das Spiel ist vorbei«, sagt Milan. »Und Nina war so besoffen, dass sie das ganze Bad vollgekotzt hat. Jetzt pennt sie. Und da hab ich gedacht, ich geh noch mal ein bisschen frische Luft schnappen …«

»Ausgerechnet … hier?«

»Wieso nicht? Haste was dagegen? Kann ich mir irgendwie nicht vorstellen«, sagt Milan und grinst schmutzig. »Ich hab 'nen ganz schönen Druck heute Abend. Du bestimmt auch, oder?«

Und dann greift Milan mir zwischen die Beine und drängt mich rücklings gegen die Klappenwand. Ich bin immer noch starr vor Überraschung, als Milan seine Hosen runterzieht. Dann packt er meine Schultern und drückt mich in die Knie. »Los, jetzt mach schon!«, befiehlt er und presst meinen Kopf gegen seinen Schoß.

Als ich durch den dünnen Stoff seines Slips Milans pulsierende Härte an meiner Wange spüre, lösen sich meine Hemmungen in Nichts auf. Mit einem einzigen Ruck zerre ich den Slip runter. Hart federt es empor. Milan ist verdammt groß! Ich mache den Mund auf und schlinge Milan gierig in mich hinein.

Als ich durch den dünnen Stoff seines Slips Milans pulsierende Härte an meiner Wange spüre, lösen sich meine Hemmungen im Handumdrehen in nichts auf.

Milan stöhnt geradezu ekstatisch. Ein Zucken läuft durch seinen Körper. Während ich sein fleischiges Prachtstück mit Lippen und Zunge bearbeite, fasse ich mir in die Shorts und beginne, mich selbst zu massieren. Langsam und vorsichtig, denn ich spüre, dass ich bald soweit sein werde …

Plötzlich spannt sich Milans Körper an und erstarrt. Seine Hände krallen sich in mein Haar und stoßen meinen Kopf zurück. Einen Sekundenbruchteil später schießt es heiß und klebrig in mein Gesicht. Ich strecke die Zunge heraus und schmecke bittere Süße. Und dann durchfährt es mich wie ein Blitz und ich komme auch. Klebrige Nässe rinnt über die Innenseiten meiner Schenkel und durchfeuchtet meine Shorts. Ich schreie heiser auf und nehme Milan noch einmal in den Mund. Jetzt schreit auch er, sehr viel lauter als ich. Dann ist es wieder still.

Plötzlich höre ich etwas rascheln und gleich darauf eine zornige Jungenstimme: »Ihr … ihr … ihr … Schweine!«

Die Stimme kenne ich doch! Ich reiße die Augen auf. Tatsächlich: Ein paar Meter von uns entfernt steht – Felix! Er hat die Arme in die Hüften gestemmt und starrt uns an, als ob er uns ermorden wollte.

»Jetzt krieg dich bloß wieder ein!«, sage ich, stehe auf und lege Milan demonstrativ einen Arm um die Schultern. »Nächstes Mal musst du eben einfach ein bisschen schneller sein. Du weißt doch, wer zuerst kommt …«

www.thomas-mindt.de

fleshjack

Welcum to the experience

Das beliebteste Sextoy für Männer aus den USA, der Fleshjack, ist jetzt endlich in Europa erhältlich!

Das hochwertige Superskin-Material verschafft intensivste Erlebnisse beim Wichsen. Selbst für Geübte entstehen sensationelle neue Stimulationen. Explosive Orgasmen, alleine in entspannter Atmosphäre oder zusammen mit Deinem Lover!

Erhältlich in 6 Ausführungen unter anderem bei:
www.brunos.de

fleshjack

The #1 selling male sex toy in the world

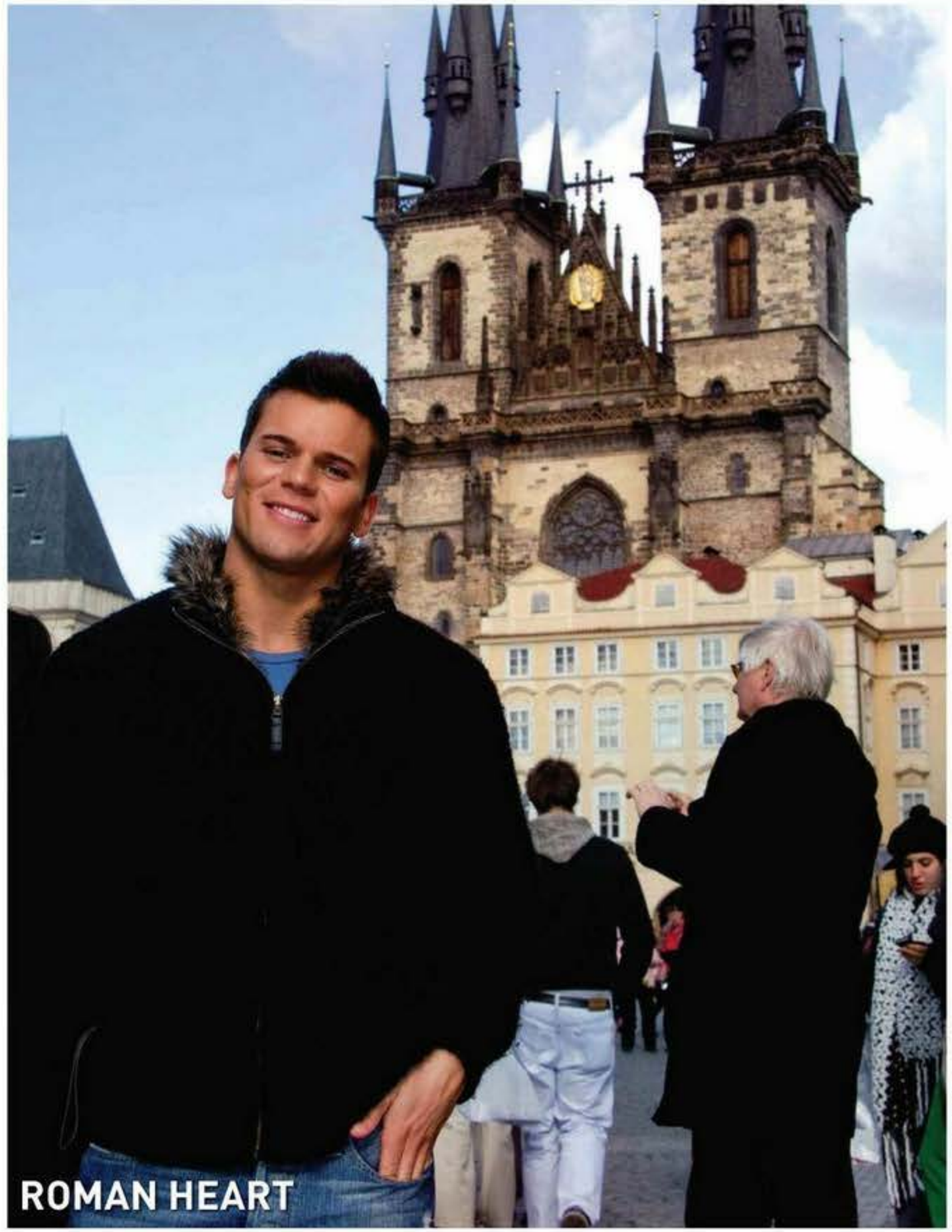

ROMAN HEART

Fotos: Falcon Studios

ROMAN & DENIS

Prager Freuden

2008 spendierte das US-Pornolabel Falcon seinem knackigen Jungstar Roman Heart einen zweiwöchigen Urlaub in Buenos Aires. Roman musste keinen Cent für Flug und Hotel berappen und bekam zudem sogar noch ein kleines Taschengeld zugesteckt. Dafür wurde nichts weiter von ihm erwartet als mit den schärfsten Jungmännern der argentinischen Metropole ins Bett zu steigen – und sich dabei filmen zu lassen. Logisch, dass Roman liebend gern mit von der Partie war, oder? Die filmische Dokumentation der argentinischen Rammelreise bekam den Titel »Roman's Holiday« und wurde einer der erfolgreichsten Falcon-Hardcore-Filme des Jahres.

Im Herbst 2009 war es dann wieder soweit: Der Falcon-Boss öffnete seine Urlaubskasse und fragte seinen Lieblingsstar, wo er denn dieses Mal gerne hinfliegen würde. Roman musste nicht lange nachdenken. Schließlich hatte er schon so viel von den legendären Prager Boys gehört! Wenigstens einmal im Leben wollte er ein paar von ihnen live kennenlernen, am liebsten natürlich einen leibhaftigen Bel Ami-Boy. Und siehe da: Bald schon saß Roman im Flieger nach Prag, den Kulturbeutel vollgestopft mit Kondomen und Gleitgel, den hübschen Kopf gefüllt mit den wildesten Sexphantasien von spermatriefenden Orgien mit saugeilen Tschechenknaben … Haben sich Romans Träume erfüllt? Haben Gummis und Gel ausgereicht? Hat er wirklich einen echten Bel Ami-Boy getroffen? Oder vielleicht sogar ein paar noch süßere Boys? Geht das überhaupt? Wer die Antwort auf all diese Fragen wissen will, der sollte sich »Romans Holiday 2« anschauen. Der Film erscheint Ende Januar.

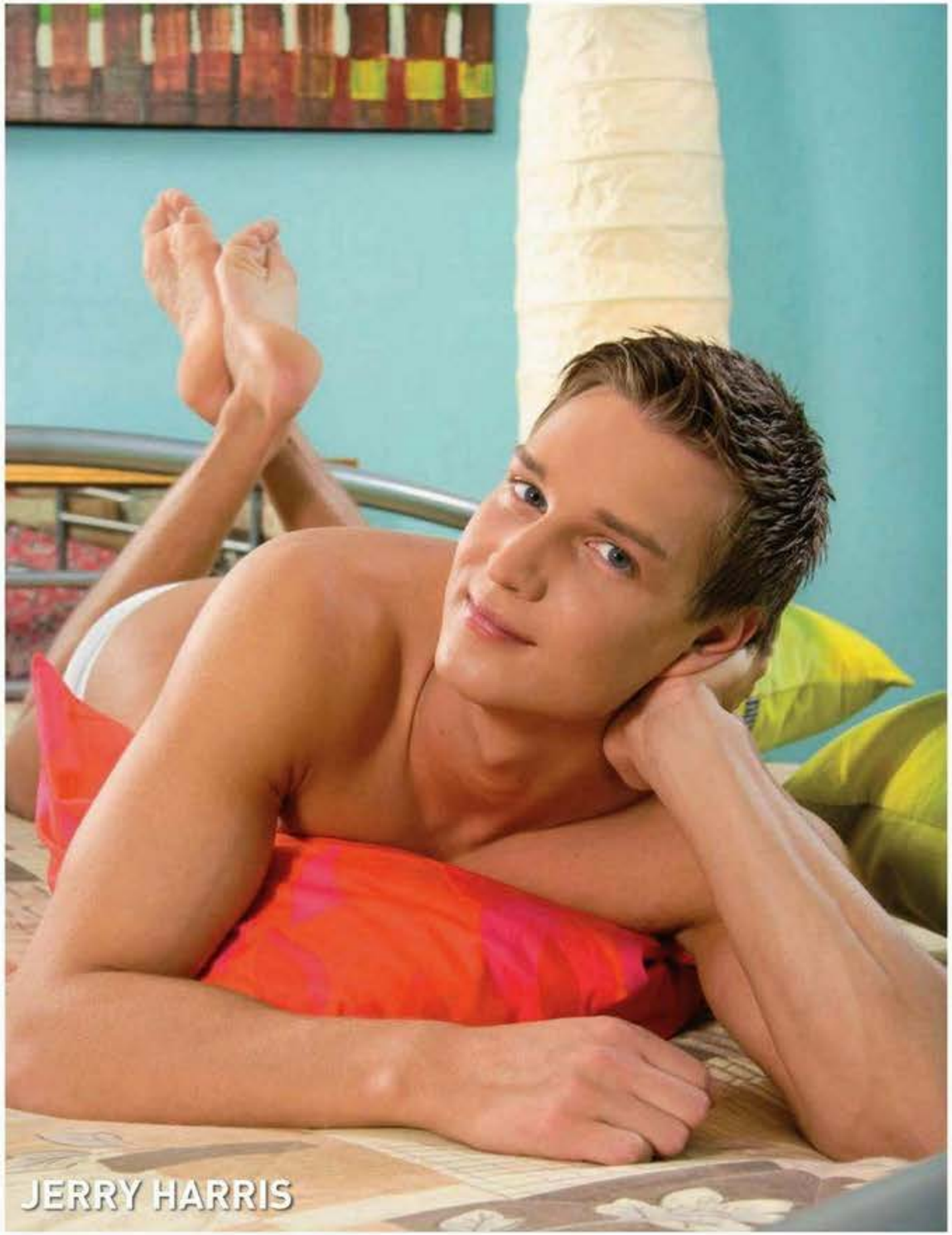
JERRY HARRIS

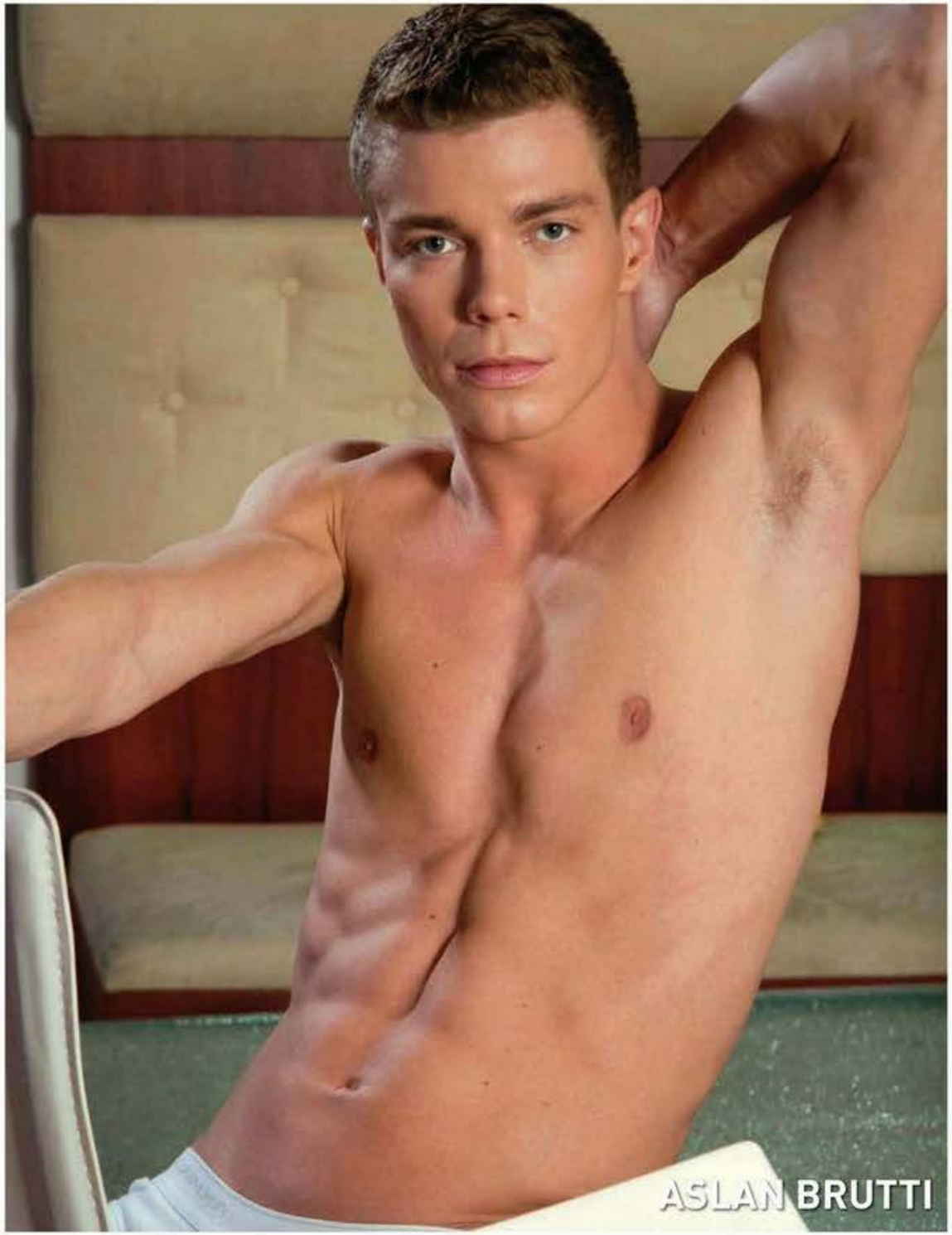
ASLAN BRUTTI

BLUE PRINCE

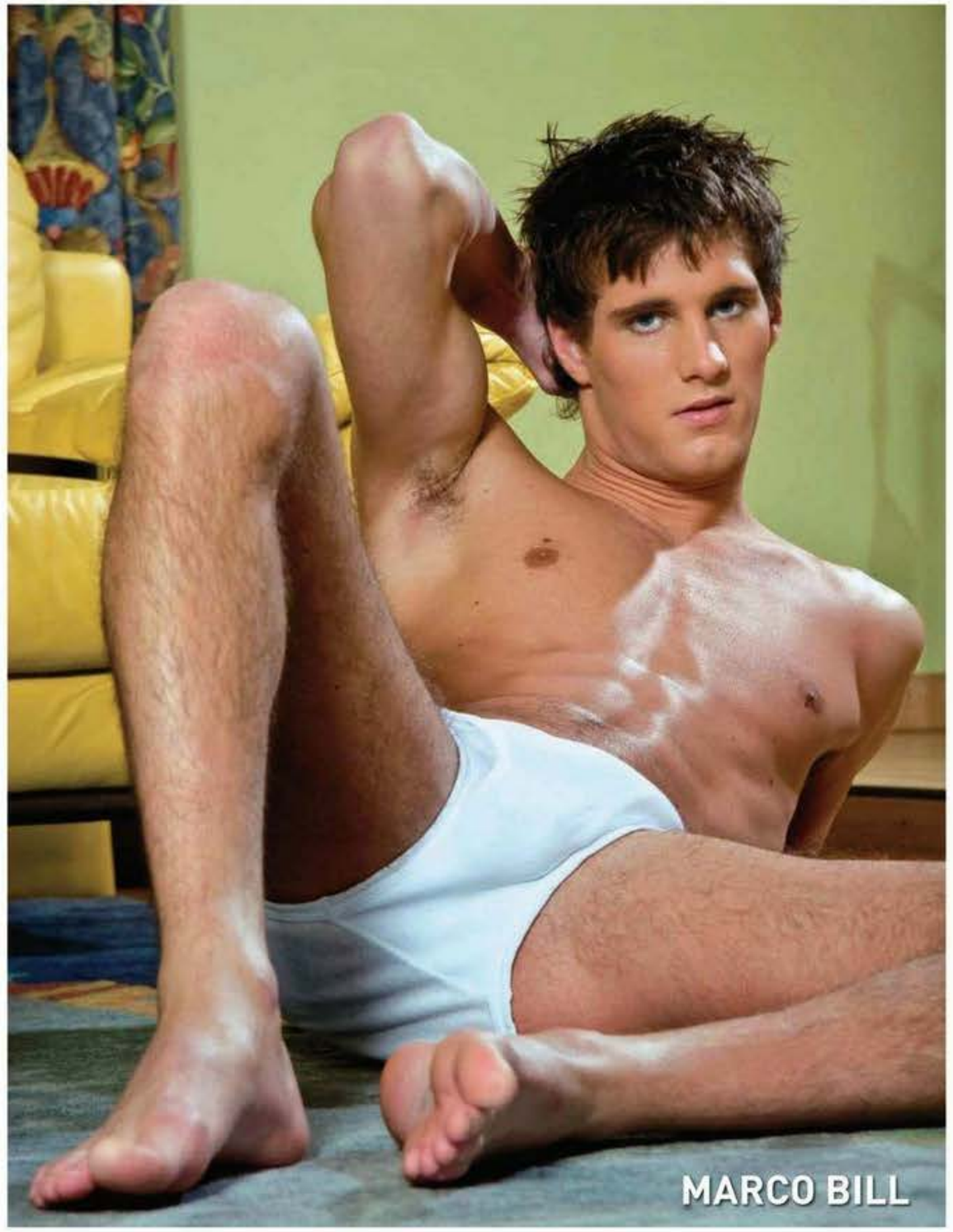
MARCO BILL

DENIS REED

ROMAN'S HOLIDAY 2
Falcon Studios _ Tschechische Republik 2009
Darsteller: Roman Heart, Steve Ward, Phil Sardou, Jerry Harris, Marco Bill, Dennis Reed, Leon Bares, Steve Dexter, Thomas Dyk, Blue Prince, Jan Cerny, Aslan Brutti, Marcio Gonzales

XXL-BOY RICKY LOVE

Fotos: LucasEntertainement.com

PARIS PLAYBOYS
Lucas Entertainment, Frankreich 2009
REGIE: Michael Lucas
DARSTELLER: Michael Lucas,
Jonathan Agassi, Rafael Alencar,
Jay Roberts, Mike Colucci, Antonio Cavalli,
Glenn Coste, Brice Farmer, Ricky Love,
Andy O'Neill, Sebastian Ritz,
Marco Salqueiro, Christopher Smeyt

www.artemedia.nl
Über 5000 XXX GAY DVDs
Schneller diskreter und sicherer Versand
Persönlicher Service
Faire Preise
Over 5000 XXX GAY DVD TITLES IN STOCK!
FAST DISCREET SECURE DELIVERY
FREE COLOUR CATALOGUES
Jetzt KOSTENLOSEN KATALOG anfordern bei
ARTEMEDIA
Eerste Boerhaavestraat 1
1091RZ . Amsterdam
Holland

DOC LOVE WEISS RAT

genug gekommen?

Ich glaube, dass bei mir zu wenig Sperma kommt, wenn ich einen Orgasmus habe. Bei mir kommen immer nur ein paar Tropfen, während es bei meinem Freund manchmal gar nicht aufhören will.
Ich habe neulich in ein Schnapsglas abgespritzt und da habe ich gesehen, dass ich gerade mal einen halben Zentiliter Sperma produziert habe. Jetzt würde ich gerne wissen, wie viel Sperma eigentlich normal ist bei einem Orgasmus? Und gibt es vielleicht Mittel, von denen man mehr abspritzen kann? Und stimmt es eigentlich, dass Sperma sehr viele nützliche Nährstoffe enthält? Was ist da überhaupt ganz genau drin? Ich würde gerne alles darüber wissen!
Bert (19) aus L.

Zunächst: Ich kann dich beruhigen, mit einer Menge von fünf Millilitern Ejakulat pro Orgasmus bewegst du dich in der oberen Abspritz-Mittelklasse. Wo sich dein Freund bewegt, vermag ich nicht zu sagen, aber ich würde ihm wirklich gerne dabei zusehen, wenn es ihm kommt! Aber Spaß beiseite: Als normal gilt ein Spermavolumen von zwei bis sechs Millilitern pro Ejakulation. Du musst dir also keine Sorgen machen! Abgesehen davon sind die Mittelchen, die in Sexshops oder übers Internet angeboten werden und die eine Vergrößerung des Ejakulatsvolumens versprechen, nichts weiter als Abzocke!
Zur Beantwortung deiner anderen Fragen möchte ich die Sachbuch-Autoren Micha Schulze und Christian Scheuß zitieren, die sich in ihrem »Orgasmusbuch« unter anderem auch ziemlich intensiv mit der Sperma-Problematik auseinandergesetzt haben.
»Zwischen 28 und 47 Liter Sperma ejakuliert der durchschnittliche Mann zwischen dem 15. und 60. Lebensjahr mit insgesamt 350 bis 500 Milliarden Spermien. Wenn es nicht auf dem Laken landen sollte, dann im Kondom, in der Kloschüssel oder im aufgerollten Socken. Sperma ist ein ganz besonderer Saft: Während bereits Säuglinge einen Ständer bekommen können, beginnt die Produktion von Sperma in der Regel erst mit dem Einsetzen der Pubertät. Du produzierst übrigens selbst dann Sperma, wenn du mehrere Monate keinen Sex hast oder dir lange Zeit keinen runterholst. Oft spritzt du eines Nachts überraschend im Schlaf ab – dein Körper entledigt sich dann der Spermien, die länger als zehn Tage reif sind.
Zwei bis sechs Milliliter schießen im Durchschnitt beim Orgasmus aus deinem Schwanz heraus, wobei ein Milliliter im Durchschnitt sage und schreibe zwischen 20 und 30 Millionen Spermien enthält. Nur ein halbes Prozent des gesamten Ejakulats setzt sich dabei aus Spermien zusammen, der Rest ist Samenflüssigkeit. Das frische Ejakulat selbst ist milchig-trüb und leicht glänzend. Gelegentlich, etwa wenn du lange nicht abgespritzt hast, findest du gelbe Pigmente (sogenannte Flavine) darin, wodurch das Sperma leicht gelblich wirken kann. Unter UV-Licht wiederum leuchtet Sperma bläulich, was für die Gerichtsmedizin von Bedeutung ist. Es riecht ein wenig wie Moschus und ist mit glasigen, klebrigen Fäden sowie kleinen Körnchen durchsetzt. Der sogenannte Wollusttropfen, der schon in der Erregungsphase aus dem Schwanz tropft, ist keine »Kostprobe« des eigentlichen Ejakulats. Dieses schleimige Sekret haben die Cowperschen Drüsen vorgeschossen, um Harnreste zu neutralisieren. Anders als Sperma gilt Wollusttropfen als ungefährlich, was eine Infektionsgefahr mit HIV betrifft.
Sperma besteht zu über 90 Prozent aus Wasser, der Rest ist jedoch ein dichter Nährstoffmix. Ein Liter enthält unter anderem 249 Milligramm Kalzium, 291 Milligramm Magnesium und 35 Milligramm Vitamin C. Allerdings solltest du die Vitaminaufnahme nicht dem Genuss von Sperma überlassen: Zum einen besteht die Gefahr, dass du dich beim Schlucken der milchigen Flüssigkeit mit HIV infizierst, zum anderen müsstest du über zwei Liter Sperma trinken, um die empfohlene Tagesdosis an Vitamin C aufzunehmen. Rein theoretisch hingegen ist es ganz amüsant zu wissen: Ein Ejakulat deckt sieben Prozent des täglichen Bedarfs an Kalium und immerhin drei Prozent des Bedarfs an Zink. Und das bei nur wenigen Kalorien! Allerdings enthält Sperma auch 0,64 Gramm Cholesterin pro Liter.
Sehr wenige Menschen leiden an einer Sperma-Allergie, in Deutschland sind unter 100 Fälle medizinisch dokumentiert. Doch diese Empfindlichkeit kann einem den Spaß am Sex ziemlich vermiesen. Die Betroffenen reagieren dabei auf ein Protein im Sperma, die Symptome gleichen denen einer Pollenallergie: Juckreiz am ganzen Körper bis hin zu Erbrechen und Durchfall. Abhilfe schafft nur ein Kondom!«

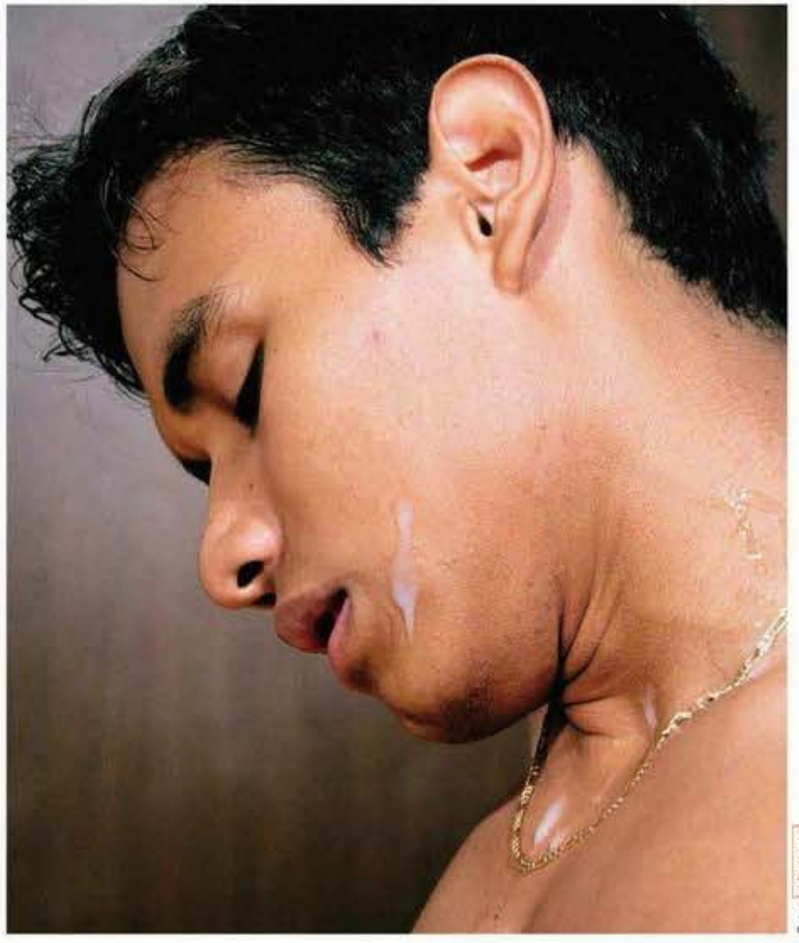
Foto: spritzz.com

Micha Schulze & Christian Scheuß
DAS ORGASMUSBUCH
Bruno Gmünder 2009
Sachbuch, 208 Seiten, € 14,95

hast
du Probleme in der Hose, im Bett, in der Beziehung?

schreib
an dreamboys! Michael Verano weiß Rat und hilft!
per e-mail an dreamboys@brunogmuender.com
per fax an (030) 615 003-20
per brief an Michael Verano c/o **dreamboys**-Redaktion Bruno Gmünder Verlag Kleiststraße 23-26, 10787 Berlin

THE MAGIC GOES ON!

NEXUS

FÜR DEN POWERRITT!

Mach dich bereit für den Ritt deines Lebens mit dem doppelfunktionalen Max5 von Nexus! Mit seinem aufregend genoppten Damm-Massierer und seinem großzügig geformten Schaft garantiert der Max5 Dir perfekt dosierten Vibrationsdruck – überall da, wo Du besonders erregbar bist. Die handgefertigte Powerpatrone bietet dir die volle Kontrolle: Einfach den Knopf drücken und der Max5 schießt los! Die fünf verschiedenen Vibrationsmodi lassen dir die freie Wahl: ganz egal, wie Du deinen Orgasmus erleben möchtest – von zart und langsam bis hart und heftig ist alles möglich. Hergestellt aus samtweichem, medizinisch geprüftem Silikon.
Der Max5 wird dir garantiert den Atem rauben!

Max5
G-Spot Massagegerät mit Vibrator, ca. 9,3 cm lang, Durchmesser ca. 3,4 cm
€ 71,95

In folgenden Farben erhältlich:
panther black — Best.Nr. 815856
deep purple — Best.Nr. 815860

KOMMT AUF DEN PUNKT!

Endlich ein Prostata-Plug für den anspruchsvollen Mann! Der Nexus Silo besticht durch ästhetisches und funktionales Design gleichermaßen. Während der obere Teil des Schafts den männlichen G-Punkt stimuliert, verwöhnt der untere Teil den äußeren Schließmuskel. Das Ergebnis ist ein phantastischer, verlängerter Orgasmus! Der einzigartig geformte Nexus Silo lässt sich leicht einführen und kommt garantiert auf den Punkt – immer und immer wieder. Das hochwertige, medizinisch geprüfte Silikon garantiert eine komfortable Anwendung mit perfektem Halt. Ein absolutes Muss für jederManns Spielzeugsammlung.

Silo
G-Spot-Massager-Plug, ca. 9 cm lang, Durchmesser ca. 4,3 cm
€ 51,50
Best.Nr. 815857

SWISS NAVY

SWISS NAVY setzt neue Maßstäbe in Sachen Gleitmittel. Nur die besten Grundstoffe werden verwendet um dieses hochwertige Gleitmittel zu produzieren. Das Ergebnis: eine außergewöhnlich hohe Gleitfähigkeit! Jede Flasche ist mit einer einzigartigen tropfsicheren Pumpe ausgestattet, die einfachste Bedienung mit nur einer Hand garantiert.

SWISS NAVY AUF WASSERBASIS
60 ml € 5,95 Best.Nr. 519001
120 ml € 9,00 Best.Nr. 519002
240 ml € 14,50 Best.Nr. 519003
480 ml € 21,80 Best.Nr. 519004

NEU: Jetzt mit delikatem Erdbeer-Kiwi oder Pina-Colada-Aroma.

SWISS NAVY WATER MIT ERDBEER-KIWI
118 ml € 10,50 Best.Nr. 518998

WATER MIT PINA-COLADA
118 ml € 10,50 Best.Nr. 518999

SWISS NAVY AUF SILIKONBASIS
60 ml € 7,50 Best.Nr. 519005
120 ml € 12,95 Best.Nr. 519006
240 ml € 21,00 Best.Nr. 519007
480 ml € 36,50 Best.Nr. 519008

DER NÄCHSTE SCHRITT IN DIE ZUKUNFT DER MASTURBATION!

Das Tenga Flip Hole hat 3 Knöpfe mit dem Sie ein Vakuum erzeugen können, den Eingangsbereich enger schnallen können und den Endbereich verengen können. Die Kombination aus diesen Funktionen in Verbindung mit einem mehr als innovativ gestaltetem Liebesgang machen das Tenga Flip Hole zu einem der besten Masturbationserlebnisse die man sich wünschen kann. Außerdem sind im Lieferumfang 3 verschiedenen Gleitgels enthalten, welche unterschiedliche Eigenschaften aufweisen.Länge: 19 cm. Inlay aus geruchlosem Elastomer. Gesamtlänge innen: 16,5 cm. Durchmesser 5 cm

Tenga Flip Hole € 99,95 Best.Nr. 815548

DECKEL DRAUF, LANG ZIEHEN UND GENIESSEN!

Einfach den Masturbator aus dem Ei pellen, das beigefügte Gleitmittel rein geben – über den Schwanz stülpen und loslegen. Auf der Innenseite befinden sich kleine Noppen mit großer Wirkung, die das Onanieren zu einem einzigartigen Erlebnis machen. Du wirst erstaunt sein, wie sich das kleine Teil als großer Lustbringer beweist. Hergestellt aus extrem dehnbaren Material. Auch als Geschenk ideal!
Eine Schachtel kommt mit 6 Eiern – garantiert keine Käfighaltung!

Tenga Egg Clicker € 48,90 Best.Nr. 815556

ONANIE IN 3D!

Das erste Highlight dieses verführerischen Einwegmasturbators versteckt sich im Inneren und lässt sich mit einem Wort beschreiben: Lustkugeln. Kleine Kugeln am Schaft und an der Spitze stimulieren auf ganz besonders intensive Weise Deinen Penis und Deine Eichel. Das zweites Highlight liegt in der flexiblem Mitte des Tenga Rolling Head Cups. Dadurch kannst Du den Cup ganz nach Deinen Wünschen und Vorlieben in mehrere Richtungen drehen.
Maße: 15,5 cm x 6,5 cm

Tenga Rolling Head Soft Edition € 17,– Best.Nr. 815551
Tenga Rolling Head Hard Edition € 15,50 Best.Nr. 815553

GENAU DEINE „KRAGENWEITE", BESTIMM SELBST WIE ENG DU ES MAGST!

Intensive Masturbation, so wie Du es magst. Bestimme selbst, wie zart oder hart Du es magst, indem du die Extra Soft Tube Cup fest oder locker packst. Der Soft Tube Cup (weiche Röhre) lässt Dich die Enge des Ganges perfekt kontrollieren. Ob rubbelnd, sanft streichelnd oder eng umfassend: Genieße die Vielfalt an Stimulationsarten die dieser Masturbator bietet!
Maße: 15,5 cm x 6,5 cm

Tenga Soft Tube Cup Soft Edition € 11,80 Best.Nr. 815549
Tenga Soft Tube Hard Edition € 13,95 Best.Nr. 815552
Tenga Soft Tube Ultra Size Edition € 15,95 Best.Nr. 815555

DAS ULTIMATIVE DEEP-THROAT-GEFÜHL!

Eine perfekt stimulierende, angenehme Enge und ein durch ein Ventil erzeugter Unterdruck im Inneren des Deep Throat Cup ist das Geheimnis für noch nie erlebte Blas-Gefühle. Das moderne Design der Tenga Einwegmasturbatoren-Kollektion ist nicht nur stylisch, sondern verbirgt auch geschickt, dass sich hinter dieser Design-Dose ein lustvolles Toy verbirgt.
Maße: 15,5 cm x 6,5 cm

Tenga Deep Throat Cup Soft Edition € 12,– Best.Nr. 815550
Tenga Deep Throat Cup Ultra Size Edition € 15,95 Best.Nr. 815554

TENGA
NEW ADULT CONCEPT
BE POSITIVE. BE SMART. BE FREE TO MAXIMIZE YOUR SEXUAL LIFE!

GET EVER THE MAXXXIMUM

Seit Jahren beunruhigt die Szene, dass immer mehr Fälle von Darmkrebs festzustellen sind. Ein bisher fast allen silikon-basierenden Gleitmitteln beigemischter Inhaltsstoff, Cyclomethicon, steht in Verdacht, krebserregend zu sein. Jetzt entwickelte der Pionier der Silikongleiter, Dieter Laros, endlich ein Mittel, das gänzlich ohne den verdächtigen Stoff auskommt: GET MAXXX ist die absolute Innovation – noch länger anhaltend, noch sicherer und noch ergiebiger. Dermatologisch setzt GET MAXXX neue Maßstäbe – 0 % Cyclomethicon und 0 % Cyclopentasiloxan – somit bist Du auf der absolut sicheren Seite. GET MAXXX and get it now!

GETMAXXX
Basis: Silikon, purest silicon lubricant, 0 % Cyclopentasiloxan

50 ml: € 9,50 Best.Nr. 519011
100 ml: € 14,50 Best.Nr. 519012
200 ml: € 22,50 Best.Nr. 519013

Foto: manoeuvr.com

COLT

COLT Shower Shot
Analdusche mit auswechselbarem Realistic Cock-Aufsatz (16,5 cm) aus weichem, perforiertem Gummi mit nicht anlaufendem, nickelfreiem Schlauch. Leicht an jede Dusche anzuschließen.
€ 22,95
Best.Nr. 815202

COLT Anal Douche
Analdusche aus Kunststoff, attraktives Design, einfach in der Handhabung.
€ 16,95
Best.Nr. 815201

Das beliebteste Sextoy für Männer aus den USA, der Fleshjack!

Das hochwertige Superskin-Material verschafft intensivste Erlebnisse beim Wichsen. Selbst für Geübte entstehen sensationelle neue Stimulationen. Explosive Orgasmen, alleine in entspannter Atmosphäre oder zusammen mit Deinem Lover!

fleshjack
the #1 selling male sex toy

FÜR LÄNGERES FICKVERGNÜGEN

Mit diesem Fleshjack verbesserst Du Deine sexuelle Performance, denn er trainiert Deine Ausdauer. Du spritzt zu schnell ab? Es gibt Abhilfe! Einmal täglich mit dem Endurance Fleshjack trainieren und Du wirst der Sexgott!

Original Pink Endurance Jack Ass Fleshjack™
€ 66,95
Best.Nr. 815541

EIN ECHTES LUSTWUNDER!

Diese Wunderlippen sind eine Erfahrung wert! Fühle den Grip, während Du Deinen Penis hinein- und herausbewegst und geniesse dabei den Anblick. In den Fleshjack zu spritzen ist zudem 100 % safe!

Original Ice Mouth Wonder Wave Fleshjack™
€ 66,95
Best.Nr. 815544

FUCK THAT ASS!

Beobachte Deinen Schwanz, wenn er diesen knackigen Po durchpoppt! Das Hinein- und Herausbewegen des Schwanzes in den Fleshjack wird Dich schnell zum Absahnen bringen, was Du dabei schön beobachten kannst. Das Beste dabei: mit dem Fleshjack zu 100% safe!

Original Ice Jack Ass Fleshjack™
€ 66,95
Best.Nr. 815540

COOL AS ICE ...

Einfach eine coole Sache! Die durchsichtige Variante des Mouth Fleshjacks erlaubt Dir dabei zu zusehen, wenn diese sinnlichen Lippen Deinen Schwanz umschliessen und Du ihn hinein und herausbewegst! Das Beste: Beim Abspritzen kannst Du Dir selber zu schauen ...

Original Ice Mouth Speed Bump Fleshjack™
€ 66,95
Best.Nr. 815542

DER KLASSIKER

Die muskulöse Rosette fühlt sich an wie eine echte! Mit genügend Gleitgel wirst Du ein ultimatives Stimulationsvergnügen Deines Schwanzes beim Eindringen und bewegen verspüren!

Original Pink Bottom Fleshjack™
€ 66,95
Best.Nr. 815537

BLASPOWER!

Männerlippen für den oralen Spaß mit einer ordentlichen Saugleistung! Der Super Ribbed Fleshjack hat zudem Noppen, die Deine Eichel besonders gut stimulieren!

Original Pink Mouth Super Ripped Fleshjack™
€ 66,95
Best.Nr. 815543

Bestellcoupon

Bruno's Mailorder
Zeughofstraße 1
10997 Berlin
Germany

Tel.+49 (0)30-615 003 81 Fax.-615 003 82 mail@brunos.de www.brunos.de

Stück	Best.-Nr.	Preis
❑	Versandkosten Deutschl. portofrei ab € 20,-	3,50 €
❑	Nachnahme Deutschl. zzgl.	4,00 €
❑	Versandkosten Europa portofrei ab € 30,-	6,00 €
	Gesamtbetrag	€

❑ Anbei mein Scheck (nur Deutschland)
❑ Bitte Lieferung per Nachnahme (gilt nicht für Ausland)
❑ Belasten Sie bitte meine Kreditkarte
❑ Visa ❑ EuroCard / Mastercard
Nr. _____
gültig bis: _____/_____

Datum Unterschrift
Name
Straße, Nr
PLZ, Ort
E-Mail

10

PLZ 0

Liebe

Junger Mann, 40 J., jünger aussehend, 172/70, ruhig, liebevoll, nett, freundlich, zurückhaltend, sucht ehrlichen, treuen, einfühlsamen, liebenswerten, einfachen, verständnisvollen Freund, für feste und harmonische Beziehung! Nix ONS! SMS bitte an Tel. 0151-15 44 33 32. Merci!

Einsamer Mann, 42/174/89, jünger aussehend, aus Bernburg, Nichtraucher, Nichttrinker, lieb, offen, ehrlich, zuverlässig, sucht ebensolchen, aktiven Ihn, 27-37 J., zum Verlieben und zum Aufbau einer festen Freund- und Partnerschaft. NO BI! Bitte nur ernst gemeinte Anrufe. Tel. 0173-477 95 47.

Lust

Leipzig: Fußlecksklave sucht Gleichgesinnte, bis 45 J., die ihre Fantasien voll ausleben wollen. Tel. 0341-421 50 58.

PLZ 1

Liebe

Der Tod hat bei mir eine tiefe Wunde gerissen. Aber nun will ich wieder nach vorne schauen. Ich fühle mich auch zu jung, weiter allein durchs Leben zu gehen. Deshalb suche ich dich, mit der Absicht, noch einmal eine feste Freundschaft einzugehen, mit allem, was dazu gehört. Ich selber bin 61 jahre alt, nach wie vor tätowiert und gepierct, 1,75 m groß und leider zur Zeit etwas korpulent. Über einen Anruf von dir, 033234-908 62, oder eine Mail an: PegasusTattoo@aol.com, würde ich mich freuen.

Bernd, niveauvoller, kultivierter Typ, sucht Jungs und Männer mit gleichen Interessen für netten Gedankenaustausch und mehr. Tel. 0173-605 09 76.

Lust

Mann, 46/174, sucht Freund, 45-70 J., für erotische Stunden. Mehr dann am Telefon unter: 0176-61 50 02 57.

Er, passiv, sucht Ihn, aktiv, möglichst groß, gut bestückt, gesund und sauber, gern Türke oder Marokkaner, natürlich auch Deutsche, für regelmäßige Treffen oder Freundschaft. Ich wohne in Mecklenburg und bin nicht mobil. Anruf oder SMS/MMS an Tel. 0151-56 78 5040.

PLZ 2

Liebe

Hallo! Ich, Andreas, 44/170/85, aus Hamburg, NR, suche eine dauerhafte, liebe und aufrichtige Dauerfreundschaft. Dein Alter, dein Aussehen, ob du dick oder dünn bist, das ist mir alles egal. Ich bin sehr nett, hilfsbereit und suche dich für zärtliche Dauerfreundschaft. Ich bin Gärtner und meine Hobbys sind: Schwimmen, Erotik, FKK, Kino, Ausflüge. Ich freue mich auf eine liebe Antwort von dir, mit korrekter Adresse und aus dem Raum Hamburg. Gern auch Ausländer und Jüngere für regelmäßige Treffen. Andreas Künzel, Auf dem Königslande 4A, 22041 Hamburg.

Ich, 45/176/80, ohne Bart und Brille, blaue Augen, im Raum Cuxhaven, suche nette Bekanntschaft, eventuell auch Beziehung, bin Raucher. Du solltest nicht älter als 50 Jahre sein. Bitte rufe mich an. Tel. 0174-787 65 03, zu normalen Zeiten, kein SMS. Bin mal gespannt, ob du sprechen kannst. Bis dann, Klaus!

Ich, 32/182, suche jungen Mann als Freund, gern auch Araber, Nordafrikaner oder Südamerikaner. Bin nett und aufgeschlossen und an allem interessiert, was Spaß macht. Chiffre 766450.

Hamburg: Süßes TS-Vollweib, zur Frau fertig operiert, Wassermann, sehr liebenswert, sucht unternehmungslustigen Freund, gern Waage, Löwe, Schütze Jungfrau, aktiv, hetero-like, Bundeswehr, Polizist, Handwerker, ohne BBB, zärtlich, bodenständig, Cosmopolit, unkompliziert. Bitte nur ernst gemeinte Antworten! Tel. 0162-782 80 18. Elena.

Lust

Ich, 48/159, mit Bauch, suche viele Nudisten für Treffen bei mir in Schleswig-Holstein. Wer, bis 40 J., hat Lust? Möchte auch mit euch Aktspiele machen. Diskret. Gebt mir bitte eure volle Adresse an. Wer kommt und zeigt sich ausgezogen? Chiffre 465223.

Jobs / Wohnen

Hamburg: TS-Kosmetikerin und Spezialistin für dauerhafte Haarentfernung, sucht Job in medizinischen Praxen, Studios oder privat. Kräuterpeeling, Fußreflexzonen- und Bindegewebsmassagen. Tel. 040-56 44 99. Elena.

PLZ 3

Liebe

Guterhaltener 60ger, viel jünger aussehend, Raucher, mit kleinem Bauch und Bart, ohne Auto, sucht schlanke, gut bestückte Stute, bis 40 J. Ich mag OV und aktiven AV. Wohnung vorhanden. Keine Tunten. Ohne finanzielle Interessen. Ich habe immer gute Laune und bin zu fast allem bereit. Tel. 0176-83 06 47 54.

Lust

Guterhaltener 60ger, viel jünger aussehend, Raucher, mit kleinem Bauch und Bart, ohne Auto, sucht schlanke, gut bestückte Stute, bis 40 J. Ich mag OV und aktiven AV. Wohnung vorhanden. Keine Tunten. Ohne finanzielle Interessen. Ich habe immer gute Laune und bin zu fast allem bereit. Tel. 0176-83 06 47 54.

Meister, 50 J., schlank, Schnäuzer, sucht unerfahrene, devote Männer, bis 40 J., mit starker Behaarung und großem Schwanz. Auch gern Südländer. Anmeldungen beim Meister unter Tel. 0174-480 75 50, 18-24 Uhr.

PLZ 4

Liebe

Hallo! Ich, 31/195/80, komme aus dem Raum Gütersloh und suche jemanden bis 35 J., mit dem man die Szene unsicher machen kann, oder für einen schönen Abend zu zweit. Melde dich bei Interesse, dann erfährst du mehr. Chiffre 502880.

Wo gibt es noch die bedingungslose Liebe? Ich, 50 J., bin ansehnlich, jünger aussehend, mit viel Humor, aufgeschlossen allem gegenüber, was Spaß macht, auch beim Sex, und suche dich zum Pferde stehlen, ehrlich, treu, finanziell unabhängig, 25-65 J., mit Interesse an Musik, Theater, Sauna. Gern auch Türken, wenn tolerant und aufgeschlossen, ehrlich und mit guten Deutschkenntnissen. Bitte nur ernst gemeinte Anrufe und bitte keine Minderjährigen und Unerfahrenen! Tel. 0162-581 38 71.

Junger Mann, nettes Aussehen, sucht Freund im Raum Münster/überall. Tel. 0162-662 89 10. Keine SMS-Nachrichten!

Hi! Ich, 65/175/schlank, suche einen behaarten Partner. Ich mag Blasen, Küssen und vieles mehr. Auch gern Ausländer. Bin häuslich, ehrlich, treu. Auch würde ich gern heiraten. Fotozuschriften werden garantiert beantwortet. Traut euch, es lohnt sich. Bitte nur Behaarte. Chiffre 631781.

Lust

Mann, 46/174, sucht Freund, 45-70 J., für erotische Stunden. Mehr dann am Telefon unter: 0176-61 50 02 57.

Attraktiver, junger Mann, athletischer Typ mit jugendlicher Optik, sucht aktiven, muskulösen Mann für gelegentliche Treffen! E-Mail: m.y.skin@hotmail.de.

Treffs / Hilfe

Rosa Strippe e.V., Psychosoziale Beratungsstelle für Lesben, Schwule und deren Familien. Anerkannter Träger der Freien Jugendhilfe nach § 75 KJHG. Kortumstraße 143, 44787 Bochum.

HOW TO DO IT!

Wie man's macht

1. **Coupon ausfüllen.** Lesbare Druckbuchstaben! Soll Adresse oder Postfach erscheinen, Kopie Ihres gültigen Personalausweises (beide Seiten) beifügen. Foto-Anzeige: Foto (Unterschrift auf der Rückseite) + Ausweiskopie. Max. 3 Anzeigen pro Heft kostenlos. Chiffre pro Anzeige: € 5,-

2. **Beleghefte** mitbestellen: Einfach ankreuzen: € 9,95 (Scheck, bar per Einschreiben oder Kreditkarte). Heft wird zugesandt.

3. **Coupon ausschneiden,** in einen Briefumschlag stecken und an die angegebene Adresse einsenden.

4. **Chiffre beantworten:** Antwort in einen Briefumschlag (Nr. 1) stecken, ausreichend frankieren und Chiffrenummer draufschreiben (Absender nicht vergessen!). Den Umschlag Nr. 1 in einen zweiten Umschlag stecken, mit Anschrift versehen:
Bruno Gmünder Verlag
Kleiststr. 23-26
10787 Berlin
Porto drauf und ab in den Briefkasten!

5. **Anzeige per E-Mail:** dreamboys@brunogmuender.com Nicht vergessen: Rubrik und Postadresse!

Kontaktwünsche von Jugendlichen unter 16 Jahren und an solche gerichtete sowie Anzeigen mit pornografischem Inhalt werden nicht veröffentlicht. Das Recht auf Ablehnung dubios erscheinender Anzeigen behalten wir uns ausdrücklich vor.

Kostenlose KLEINANZEIGEN in dreamboys

Ja, auch ich möchte die Gelegenheit zum **kostenlosen Inserieren** nutzen und gebe folgende Kontaktanzeige auf. Meine Anzeige soll erscheinen unter:

PLZ-Raum _____

unter der Rubrik:

❒ Liebe ❒ Lust ❒ Profis ❒ Jobs/Wohnen ❒ Treffs/Hilfe

Text:

Kontaktwünsche von Jugendlichen unter 16 Jahren und an solche gerichtete sowie Anzeigen mit pornografischem Inhalt werden nicht veröffentlicht. Das Recht auf Ablehnung dubios erscheinender Anzeigen behalten wir uns ausdrücklich vor.

Bei Abdruck der vollständigen Anschrift mit Namensnennung bitte Kopie des Personalausweises beifügen.
ACHTUNG: Wenn Ihre Telefonnummer mit abgedruckt werden soll, bitte Kopie Ihrer Fernmelderechnung beilegen! Die Redaktion behält sich vor, Anzeigen, die dem Stil von **dreamboys** nicht entsprechen, nicht abzudrucken!

❒ CHIFFRE: Ich möchte, dass meine Anzeige unter Chiffre erscheint.
Die Gebühr von € 5,- zahle ich wie unten angegeben.

❒ Bitte schicken Sie mir die **dreamboys**-Ausgabe(n) (€ 9,95), in der meine Anzeige erscheint

Nur die angegebenen Zahlungsformen sind möglich!

❒ Verrechnungsscheck über € _____ liegt bei

❒ Ich zahle bar im Einschreibebrief

❒ Belasten Sie meine Kreditkarte gültig bis: ____/____

❒ Eurocard ❒ Mastercard ❒ Visa ❒ American Express

Karten-Nr.: _____

Datum, Unterschrift X _____

Anschrift:

Name _____

Straße/Haus-Nr. _____

Postleitzahl/Wohnort _____

Datum, Unterschrift X _____

dreamboys #109/2009

Coupon ausschneiden oder kopieren, in einen Briefumschlag stecken und einsenden an:
BRUNO GMÜNDER Verlag • dreamboys Kleinanzeigen • Kleiststr. 23-26 • 10787 Berlin

www.caudamitt.com
Das gibt es bei uns
CAUDAMITT EROTIK-VERSAND
alles für den schwulen Mann preiswert – diskret – und zuverlässig
CAUDAMITT SHOP
- Falcon
Realistic Cocks
- RHD GAY SHOP
- COLT SHOP
und weiteres..
GAY DVD VERSAND
- BEL AMI
- FALCON
- CADINOT
- PACIFIC
- TITAN
- HOT HOUSE
- DICK WADD
- RAW
- RAGING
- COLT
Infomaterial erhalten Sie gegen 1,45 Euro in Briefmarken
Caudamitt
Postfach 210308
80673 München
Tel.: 089/51261902
Besuchen Sie uns im Internet:
www.Caudamitt.com
E-Mail:
info@caudamitt.com

HeimSpiel. Action-Spiele-Freizeit: jeden Donnerstag, 18 bis 21 Uhr, treffen sich Schwule & Lesben von 14 bis 27 J. Kommt vorbei, seid kreativ und schaut, was in euch steckt! Rosa Strippe e.V., Kortumstraße 143, in Bochum. www.freiRAUM-bochum.de.

PLZ 5

Lust

Welcher aktive Hengst, bis 35 J., hat Lust, einen süßen, schlanken Boy zu fischen? Habe einen schön engen Knackpo, gehe gern in die Gay-Sauna und bin jederzeit besuchbar in Bonn. Jeder Brief mit Bild wird sofort beantwortet. Bitte keine Opas und Spinner. PF. 240135, 53154 Bonn.

PLZ 6

Liebe

Habe ich mit 49 noch eine Chance? Ich suche einen lieben, netten Mann für alles schöne im Leben. DVDs und Magazine vorhanden. Traust du dich zu antworten? Ich freue mich jetzt schon auf deine Post und antworte garantiert. Bis bald! Chiffre 589647.

Ich, 55 J., suche im Raum Südwestpfalz/Saarland einen etwa gleichaltrigen Mann, gern auch jünger, für einen Neuanfang. Tel/Fax: 06331-72 55 64.

Lust

Ich, 55 J., suche im Raum Südwestpfalz/Saarland einen etwa gleichaltrigen Mann, gern auch jünger, für einen Neuanfang. Tel/Fax: 06331-72 55 64.

Leder-Ringer, 42/181/72, nett und attraktiv, sucht Jungs für geile, fetzige Gay-Ringkämpfe mit viel Schweiß und Kraft. Es soll schon ein richtig wilder Kampf sein, aber auch der Spaß nicht zu kurz kommen! Am liebsten ringe ich in engen Lederjeans, Levis 501, Ringertrikot, Army-Hose oder im Badeslip. Für Öl-Ringkämpfe habe ich auch eine Spielwiese. Tel. 06026-977 17 00 oder E-Mail: Leder-Ringer@gmx.de.

PLZ 7

Liebe

Er, 37/180, sucht Ihn, 25-40 J., Nationalität egal, zum Kennen lernen und gern auch mehr. Bin für fast alles offen. Bin leider noch bis Juli 2010 in Haft, suche aber für einen Neuanfang einen Mann, der mir zeigt, dass es auch ein Leben nach der Haft gibt. Berlin bevorzugt, aber nicht zwingend. Bin sexuell eher passiv. Näheres bei Zuschrift, wenn möglich mit Bild und Rückporto. Rainer Adelmann, Steinstraße 21, 74072 Heilbronn.

Lust

Boy, 30/175/70, sucht Ihn, bis 45 J., bin p/a, mag NS. Tel. 0151-24 04 27 96 oder schreib an: Fischer, PF. 1120, 77871 Renchen.

Treffs / Hilfe

SCHWUBiS - Gruppe für schwule junge Männer. Coming-Out-Beratung und Hilfe, Aktionen und Freizeitaktivitäten. Infos erfragen: SCHWUBIS, PF. 1614, 77806 Bühl-Baden oder E-Mail: schwubis@gmx.de

PLZ 8

Liebe

Einsam fühlt man sich, wenn man eine Hand sucht und nur Fäuste findet! Mir, 30/178/69, ging es bisher so! Suche den vorurteilsfreien Ihn, da in Haft, der mit mir ein neues Leben aufbaut oder mit mir einen Briefkontakt beginnen möchte. Reichst du mir die Hand? Schreibe, wenn möglich, mit Foto (kein Muss). Ich schreibe auch sicher zurück! S. Ortelt, Äußere-Passauer-Straße 90, 94315 Straubing.

Sag mal, kennst du auch das Gefühl, geliebt zu werden, nach Hause zu kommen und jemand wartet auf dich, einzuschlafen in zwei Armen, die dich festhalten, aufzuwachen und geküsst zu werden, fühlst dich keine Minute allein, jemand ist da, wenn es dir schlecht geht, einfach diese Zweisamkeit? Und genauso umgekehrt, einfach ein Nehmen und Geben. Ich, 36/175/90, wünsche mir das wieder, eine Partnerschaft, die aus Treue, Ehrlichkeit, Zuverlässigkeit und Romantik besteht und natürlich auch aus vielen anderen Dingen. Wenn du das vermisst und die Suche noch nicht aufgegeben hast, dann melde dich doch mal bei mir und wir werden sehen. Würde mich sehr über eine Antwort freuen. Unter dieser E-Mailadresse kannst du mich erreichen: RJauernig@web.de.

Großer Junge, 36/175/90, sehr zuverlässig, lieb, humorvoll, treu, ehrlich und sehr romantisch, sucht auf diesem Weg das passende Gegenstück, 30-40 J., für eine feste Partnerschaft bis ins hohe Alter. Meine Hobbys sind Schwimmen, Rad fahren, Spazieren gehen, Inline-Skaten und vieles mehr. So, wenn ich dich neugierig gemacht haben sollte, dann los, schreibe mir ein paar Zeilen und ich antworte dir so schnell ich kann. Hier hast du meine E-Mailadresse: RJauernig@web.de. Bis bald!

Lust

Erotikmassagen, heißer Sex, Party-Strip, exklusive Abend- und Reisebegleitung für Ihn/Sie/Paare. 26-Jähriger mit großem Schwanz und athletischer Figur, 189/80, dunkelblond. Treffen bei dir, Raum München, im Hotel, oder bei mir, Whirlpool und Massageliege vorhanden, in M-Moosach. Ruf mich einfach an unter: Tel. 0160-23 00 862, keine SMS! Weitere Fotos und Infos unter: www.gayromeo.com/089PornEscort und www.rentmen.com/MunichPornEscort.

München: Junger Mann sucht aktive Männer ab 50-70 J. Tel. 0173-456 05 78. Kein finanzielles Interesse!

Hast du Lust, deinen erotischen Körper massieren und liebevoll verwöhnen zu lassen? Med.-sportphysiotherapeutischer Masseur, 62/174/73, kräftig, ansehnlich, freut sich auf schlanke, sportlich trainierte oder muskulöse Herren, 18-40 J., gepflegt und gesund! Auch große, behaarte, gut bestückte, spritzige Kuschelbären, gebildete, akademische Naturburschen und Profisportler. Suche außerdem zur Miete 2 bis 3-Zimmerwohnung und Nebenjob. Tel. 0160-96 74 29 18, gern SMS oder AB.

Jobs / Wohnen

Hast du Lust, deinen erotischen Körper massieren und liebevoll verwöhnen zu lassen? Med.-sportphysiotherapeutischer Masseur, 62/174/73, kräftig, ansehnlich, freut sich auf schlanke, sportlich trainierte oder muskulöse Herren, 18-40 J., gepflegt und gesund! Auch große, behaarte, gut bestückte, spritzige Kuschelbären, gebildete, akademische Naturburschen und Profisportler. Suche außerdem zur Miete 2 bis 3-Zimmerwohnung und Nebenjob. Tel. 0160-96 74 29 18, gern SMS oder AB.

PLZ 9

Liebe

Einsam fühlt man sich, wenn man eine Hand sucht und nur Fäuste findet! Mir, 30/178/69, ging es bisher so! Suche den vorurteilsfreien Ihn, da in Haft, der mit mir ein neues Leben aufbaut oder

mit mir einen Briefkontakt beginnen möchte. Reichst du mir die Hand? Schreibe, wenn möglich, mit Foto (kein Muss). Ich schreibe auch sicher zurück! S. Ortelt, Äußere-Passauer-Straße 90, 94315 Straubing.

D-überall

Liebe

Greek Gays gesucht! Von netter, griechischer, niveauvoller TS-Frau aus Hamburg, für Begegnung, Freundschaft und Austausch. Tel. 040-56 44 99 oder MMS an 0162-782 80 18. Elena.

Gesucht wird ein silbergrauer Fuchs, ab 65 J., von einem Schneehasen für dies und das und mehr. SMS an Tel. 0160-92 38 43 11.

Junger Mann, 40 J., jünger aussehend, 172/70, ruhig, liebevoll, nett, freundlich, zurückhaltend, sucht ehrlichen, treuen, einfühlsamen, liebenswerten, einfachen, verständnisvollen Freund, für feste und harmonische Beziehung! Nix ONS! SMS bitte an Tel. 0151-15 44 33 32. Merci!

Er, 37/180, sucht Ihn, 25-40 J., Nationalität egal, zum Kennen lernen und gern auch mehr. Bin für fast alles offen. Bin leider noch bis Juli 2010 in Haft, suche aber für einen Neuanfang einen Mann, der mir zeigt, dass es auch ein Leben nach der Haft gibt. Berlin bevorzugt, aber nicht zwingend. Bin sexuell eher passiv. Näheres bei Zuschrift, wenn möglich mit Bild und Rückporto. Rainer Adelmann, Steinstraße 21, 74072 Heilbronn.

Einsamer Boy würde sich sehr über Magazine, DVDs, Fotos, Bildbände usw, mit, über oder von süßen, jungen Boys, 18-22 J., freuen. Herzlichen Dank im Voraus! B. Häring, Tannenstraße 4, 76327 Pfinztal. Tel. 0721-915 14 07 oder mobil: 0174-651 65 74.

Fesseln, Socken, Fußballoutfits. Skaterboy, 27/174/70, sucht Gleichgesinnte für Brieffreundschaft. Wenn du zwischen 18 und 35 Jahre alt bist, freue ich mich auf deinen Brief. T. Ernst, Schönbornstraße 32, 76646 Bruchsal.

Bernd, niveauvoller, kultivierter Typ, sucht Jungs und Männer mit gleichen Interessen für netten Gedankenaustausch und mehr. Tel. 0173-605 09 76.

Lust

Shorts, Sox und mehr von smartem Bi-Boy, 24 J., Student und nicht hässlich. Alle Extras, diskret, fair, bundesweit! Meldet euch unter Tel. 0157-71 35 83 27. Gruß, M.!

Bart, 46/190, a/p, maskulin, unkompliziert, zuverlässig, natürlich, tolerant, sucht M/MM, für Freizeit, Urlaub und Sex. Gern behindert, Ausländer, Leder, PP. Hobbys: Museen, Flohmarkt, Klassik, Natur, Bücher. Tausche/kaufe Gay-Videos, Hefte. Tel. 05222-63 86 15, bis 24 Uhr, ansonsten bitte AB.

Raum 6/7/überall: Zum Wegwerfen sind sie zu schade. Verschenke diverse Magazine an Schüler, Azubis, BWLer, Zivis, Studenten usw., ab 18 J. Habe auch Videofilme, die wir uns gemeinsam anschauen können. Gern lade ich dich ein. Auch Anfänger und Unerfahrene sind herzlich willkommen. Rufe einfach an, ab 18 Uhr, unter Tel. 0172-623 02 75, oder schreibe eine E-Mail: rebasoftit@web.de. 100% Diskretion, logo. Trau dich und melde dich.Tschüss, bis bald.

Fesseln, Socken, Fußballoutfits. Skaterboy, 27/174/70, sucht Gleichgesinnte für Brieffreundschaft. Wenn du zwischen 18 und 35 Jahre alt bist, freue ich mich auf deinen Brief. T. Ernst, Schönbornstraße 32, 76646 Bruchsal.

München: Junger Mann sucht aktive Männer ab 50-70 J. Tel. 0173-456 05 78. Kein finanzielles Interesse!

Mann, 46/174, sucht Freund, 45-70 J., für erotische Stunden. Mehr dann am Telefon unter: 0176-61 50 02 57.

Hi, geiler Typ würde sich riesig über eure alten Gay-Magazine, Filme, Fotos und Fotobände von und über junge Boys freuen. Ich bin total heiß auf junge Boys, von 18 bis 30 J. D. Stech, Hauptstr. 26, 63897 Miltenberg.

Ich, 42 J., suche schwule Brieffreunde. Meine Hobbys sind: Briefe schreiben, Musik, DVD, Kino, Lesen, Computer usw. Bitte mit Bild. Nur Mut! Rainer Rau, Boninstraße 42, 24114 Kiel.

Gesucht wird ein silbergrauer Fuchs, ab 65 J., von einem Schneehasen für dies und das und mehr. SMS an Tel. 0160-92 38 43 11.

Süßer, schlanker Boy, blonde Haare, knabenhaft, mit Knackpo, Schwanz 19 cm, gern passiv, sucht den Hengst, Alter Nebensache. Schreib mir mit Bild und Rückporto. Wer schickt mir seine alten DVDs, Hefte etc.? Als Dank gibt's geile Slips von mir. Postfach 240135, 53154 Bonn.

NONSTOP
GAY LIVE-TREFF
mit heißen Boys aus deiner Region.
Ruf an: 01805 - 010.090
Nur 14 ct./M. (a. dt. FN, ggf. MoFu-Tarif abw.)!

Einsamer Boy würde sich sehr über Magazine, DVDs, Fotos, Bildbände usw, mit, über oder von süßen, jungen Boys, 18-22 J., freuen. Herzlichen Dank im Voraus! B. Häring, Tannenstraße 4, 76327 Pfinztal. Tel. 0721-915 14 07 oder mobil: 0174-651 65 74.

Jobs / Wohnen

Rhodos-Centrum: Etagenwohnung zu verkaufen oder zu vermieten! Gern auch Tausch mit Wohnung in Amsterdam. 4 Zimmer, 2 Vollbäder, WC. Ideal als Praxis. 3 Minuten vom Strand und Clubs. Tel. 040-56 44 99. Elena.

Treffs / Hilfe

Modell für dauerhafte Rücken-Haarentfernung von Spezialistin gesucht. Auch Ganzkörper. Bio-Methode. Härtefälle. TS/TV-Kentnisse vorhanden. Auch Fußreflexzonen- und Bindegewebsmassagen. Seriös! Tel. 040-56 44 99. Elena.

Weltweit

Lust

Ich, 42 J., suche schwule Brieffreunde. Meine Hobbys sind: Briefe schreiben, Musik, DVD, Kino, Lesen, Computer usw. Bitte mit Bild. Nur Mut! Rainer Rau, Boninstraße 42, 24114 Kiel.

freshmen + dreamboys sammeln!

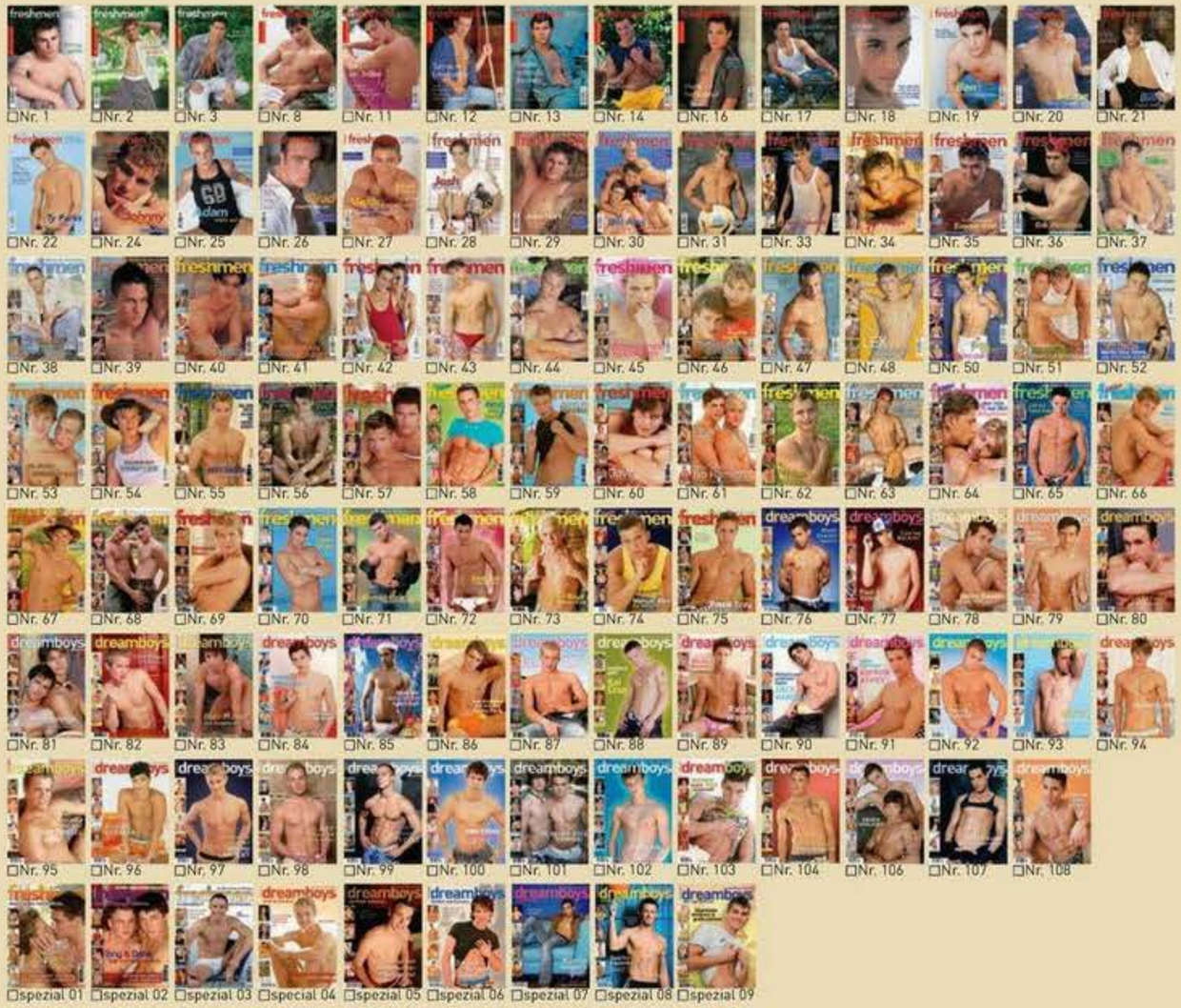

Lassen Sie sich all die jungen Männer sofort nach Hause kommen – jede Ausgabe von freshmen / dreamboys bekommen Sie für den Preis von 9,95 €, inklusive Versandkosten. Bei der Bestellung von mindestens drei Heften bezahlen Sie pro Heft den Abopreis von 6,66 €. (3 Hefte = 19,98 €, 4 Hefte = 26,64 € etc.)

Bitte schicken Sie die angekreuzte(n) Ausgabe(n) an:

Name

Straße / Haus-Nr.

Postleitzahl / Wohnort

Ich zahle (kein andere Form der Zahlung möglich als hier angegeben)

- ❑ per Scheck über € ..... (liegt bei)
- ❑ Bar im Einschreibebrief
- ❑ mit meiner Kreditkarte ❑ Mastercard ❑ Visa

Karten-Nr: / gültig bis

Datum, Unterschrift

dreamboys #10/12/2009

Einfach ankreuzen, die Seite ausschneiden oder kopieren, ausfüllen, in einen fankierten (55 Cent) Umschlag stecken und adressieren an:

Bruno Gmünder Verlag
Kleiststraße 23-26
10787 Berlin

Sammler-Spar-Preis
3 Hefte für 19,98 €
statt 29,85 €
Sie sparen 9,87 €!

www.brunos.de

JETZT DAS dreamboys-ABO & TOLLE PRÄMIE SICHERN!

Mit dem DREAMBOYS-Abo klar im Vorteil:

- 35% Preisvorteil gegenüber Einzelheftkauf!
- Hochwertiges Willkommensgeschenk!
- Kostenlose Lieferung innerhalb Deutschlands!
- Bequeme Lieferung in neutralem Umschlag!
- Keine Ausgabe mehr verpassen!

Die Prämie:

ORIGINAL ICE JACK ASS FLESHJACK™

Beobachte Deinen Schwanz, wenn er diesen knackigen Po durchpoppt! Das Hinein- und Herausbewegen in den Fleshjack wird Dich schnell zum Absahnen bringen, was Du dabei noch schön beobachten kannst. Ganz nebenbei ist der Fleshjack auch noch zu 100% safe. Das bliebteste Sextoy für Männer aus den USA (Wert: 66,95 €) erhältst Du für nur 20 € Zuzahlung!

Coupon bitte einsenden an:
Bruno Gmünder
Verlag GmbH
Abo-Service
Kleiststr. 23-26
10787 Berlin
Tel. +49 30 615 003 30
Fax: +49 30 615 076 63
E-mail:
abo@brunogmuender.com

Bitte den Bestellcoupon gut lesertlich in Druckschrift ausfüllen und ausreichend frankiert einsenden. Danke!

Widerrufsrecht: Die Vertragserklärung kann innerhalb von zwei Wochen ohne Angabe von Gründen in Textform (z.B. E-Mail, Brief, Fax) widerrufen werden. Die Frist beginnt frühestens mit Erhalt dieser Belehrung. Zur Wahrung der Widerrufsfrist genügt die rechtzeitige Absendung des Widerrufs an den DREAMBOYS Abo-Service.

❑ **JA,** ich möchte DREAMBOYS im Paket mit dem **Original Ice Jack Ass Fleshjack** bestellen! Für eine einmalige Zuzahlung i. H. v. 20 € zzgl. zum Jahresabopreis von 89,95 € erhalte ich den Fleshjack sowie 12 Ausgaben + 2 Sonderhefte von DREAMBOYS. Der Prämienversand erfolgt nach Eingang der Zahlung.

❑ Ich verzichte auf die Prämie und abonniere DREAMBOYS zum günstigen Jahresbezugspreis von 89,95 € (12 Ausgaben + 2 Sonderhefte) zum nächstmöglichen Zeitpunkt.

Name _____ Telefon _____

Straße/Nr. _____ PLZ/Ort _____

Meine Zahlungsweise:

❑ Bequem per Bankeinzug (nur von einem deutschen Kreditinstitut möglich!) Bank _____

Konto-Nr. _____ BLZ _____

❑ Bitte belasten Sie meine Kreditkarte: ❑ Mastercard/Eurocard ❑ Visa

Nr. _____ gültig bis _____

❑ Gegen Rechnung (bitte keine Vorauszahlung, Rechnungerhalt abwarten).

❑ Bitte schicken Sie mir den aktuellen kostenlosen Bruno's Mail Order Katalog!

Datum, Unterschrift _____

Widerrufsrecht: Die Vertragserklärung kann innerhalb von zwei Wochen ohne Angabe von Gründen in Textform (z.B. E-Mail, Brief, Fax) widerrufen werden. Die Frist beginnt frühestens mit Erhalt dieser Belehrung. Zur Wahrung der Widerrufsfrist genügt die rechtzeitige Absendung des Widerrufs an den DREAMBOYS Abo-Service. Versand erfolgt in neutraler Verpackung. Im Ausland zzgl. Versandkosten (Europa 14 €/Welt 15 €). Wird das Abo nicht rechtzeitig vier Wochen vor Ablauf der Mindestlaufzeit schriftlich beim Aboservice gekündigt, verlängert es sich automatisch um ein weiteres Jahr.

Datum, Unterschrift _____ Angebot gültig bis 31.03.2010 **A33 / 0110**

Impressum

dreamboys erscheint monatlich im
Bruno Gmünder Verlag GmbH
Kleiststr. 23-26, 10787 Berlin
☎ 030/615 003-0
🖷 030/615 003-20

• • •

herausgeber
Bruno Gmünder

V.i.S.d.P.
Michael Taubenheim

chefredakteur
Andreas Mühlmann

redakteur Kai Pichmann
dreamboys@brunogmuender.com

gestaltung Enrico Dreher

texte Michael Verano, Paul Kenner, Tilman Janus, Thomas Mindt

illustrationen
All Worlds Video, Bel Ami, Falcon Studios, LucasEntertainment.com, spritzz.com, William Higgins

• • •

anzeigen
Thomas Purz
anzeigen@brunogmuender.com
☎ 030/61 50 03-26
🖷 030/61 50 03-20

- Nr. 110 Anzeigenschluss: 29.12.2009
- Nr. 110 Erstverkaufstag: 27.01.2010
- Nr. 111 Anzeigenschluss: 27.01.2010
- Nr. 111 Erstverkaufstag: 24.02.2010

• • •

abonnements
Bruno Gmünder Verlag GmbH
Abonnement-Service
☎ 030/615 003-30
🖷 030/615 003-20
abo@brunogmuender.com

• • •

vertrieb
Bruno Gmünder Verlag GmbH
☎ 030/615 003-50
🖷 030/615 003-53
distribution@brunogmuender.com

• • •

Das Einzelheft kostet € 9,95. Ein Jahresabonnement (12 Ausgaben + 2 Sonderhefte) kostet im Inland € 89,95 inkl. Porto und Verpackung, im Ausland zuzüglich Porto. Zur Zeit gilt die Anzeigenpreisliste Nr. 4 vom 1.3.2006. Für unverlangt eingesandte Fotos, Manuskripte und Illustrationen wird nicht gehaftet. Alle Rechte vorbehalten. Nachdruck einzelner Beiträge nur mit schriftlicher Genehmigung des Verlages.

© 2009 Bruno Gmünder Verlag, Berlin
ISSN 1437-7306, 10. Jahrgang

0232

Nur 9 ct./Min.

HARTE KERLE!

Hier bekommst du aktive & passive Gays direkt an's Telefon!

ANRUFEN & VERABREDEN!

01803-391.392

SCHWULE JUNGS!

01805-01.01.60

GAY LIVE TALK!

01805-500.880

Nur 14 ct./Min. a.d.dt. Festnetz, abweichende Preise a.d.dt. Mobilfunknetz

DEUTSCHLANDS NR.1

Kontakte mit heissen Boys aus deiner Nähe!

HEISSE GAY-KONTAKTE

0180-55.88.333

Nur 14 ct./Min. a.d.dt. Festnetz, abweichende Preise a.d.dt. Mobilfunknetz

HARTE JUNGS!

Tabulose Gays für heisse Nächte!

OHNE 0900-RECHNUNG

0100-1200-3242.700.799

MO-FR 9-18h 14 ct./Min., 18-9h + SA-SO 50ct./Min., a.d.dt. Festnetz, abweichende Preise a.d.dt. Mobilfunknetz

ab 6 ct./Min.

MEGA BOYS

aus deiner Umgebung suchen Kontakte!

OHNE 0900-RECHNUNG

0700-1111.8888

MO-FR 9-18h 12 ct/Min. aus dem dt. Festnetz, abweichende Preise a.d.dt. Mobilfunknetz

LIVE-SEX MIT LEDER-BOYS!

01805-442.442

Nur 14 ct./Min. a. d. dt. Festnetz, abweichende Preise a. d. dt. Mobilfunknetz